

# Déchetterie de Melay

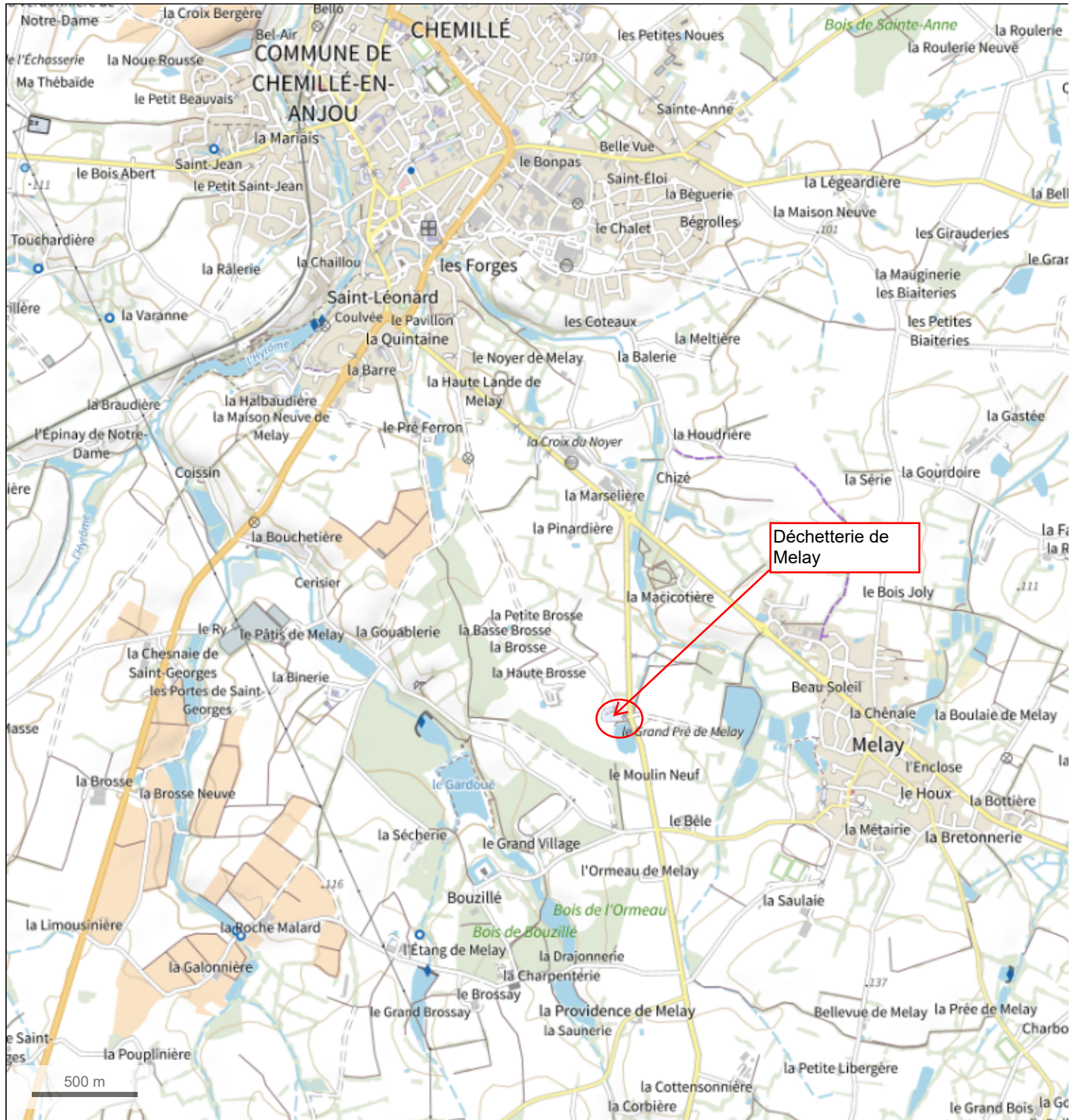

© IGN 2023 - [www.geoportail.gouv.fr/mentions-legales](http://www.geoportail.gouv.fr/mentions-legales)

Longitude : 0° 39' 56" W

Latitude : 47° 11' 34" N

Plan de localisation du projet au 1 / 25 000ème Source : site [geoportail.gouv.fr](http://geoportail.gouv.fr)



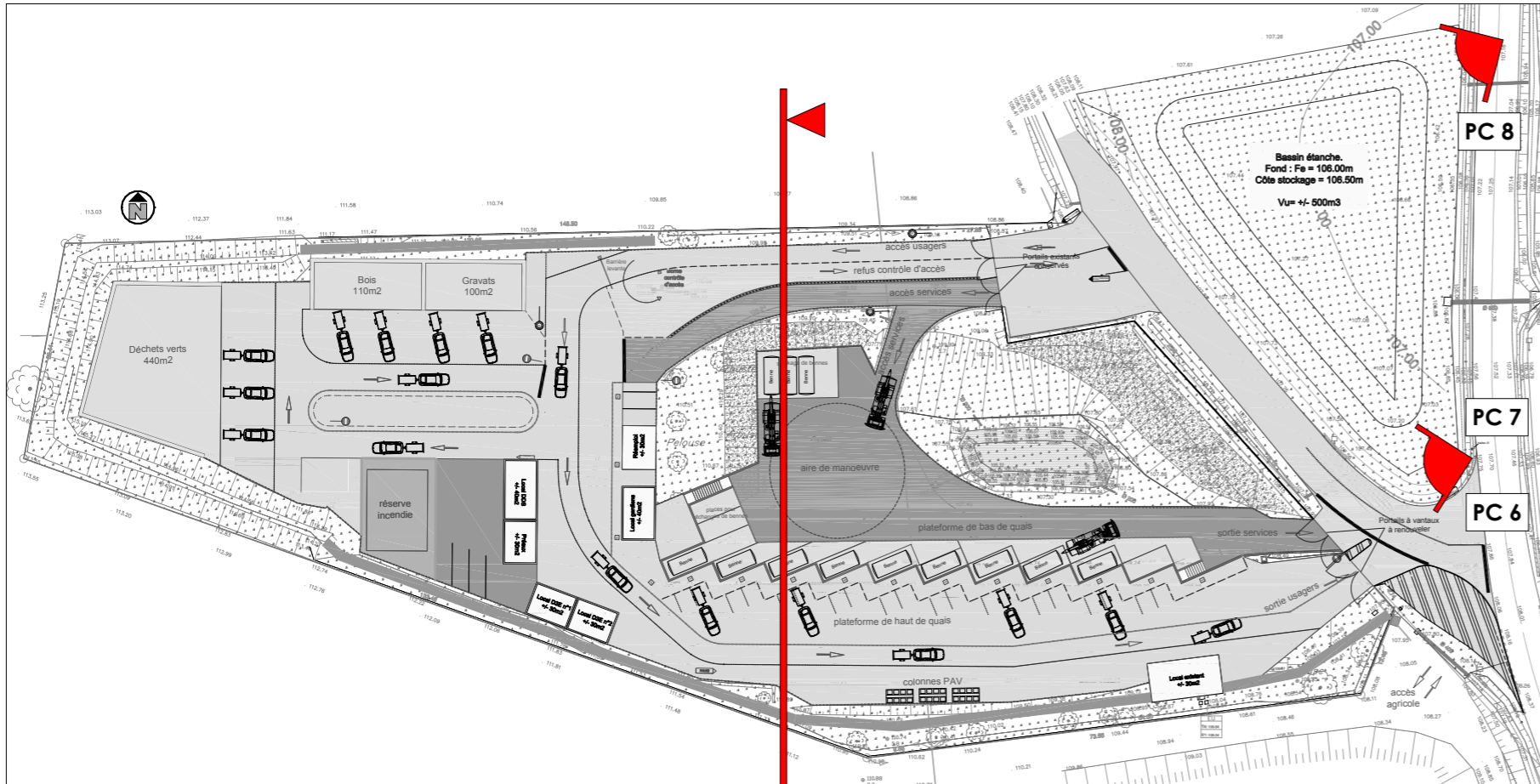
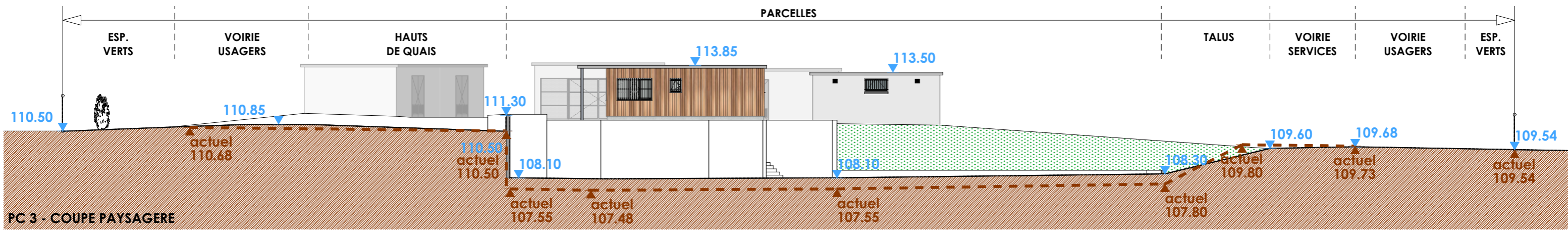

**REPERAGE**

**NOTICE**

Le projet consiste en la réhabilitation et a mise aux normes de la déchèterie de Melay. Situé à l'ouest de la commune, le projet s'étend sur plusieurs parcelles (199 B 1113-1117-1125) pour un global de 10780m². L'environnement du site est à dominante rurale, de type agricole (champs de cultures variés) et des haies. Il n'existe pas de bâtiment à proximité.

**TERRAIN ACTUEL**  
Actuellement occupés par la déchèterie existante, les terrains sont définis par l'usage du site : enrobé pour les voiries, quelques espaces verts, des zones bétonnées et stockage de déchets divers. Le local gardiens existant est maintenu mais son usage modifié.

**ACCES AUX TERRAINS**  
Les accès à la déchèterie demeurent inchangés. Seuls les sens de circulation seront modifiés.

**AMÉNAGEMENTS PRÉVUS POUR LES TERRAINS**  
Les zones de dépôt vont être étendues vers l'ouest, pour les gravats, bois et déchets verts, répondant aux besoins des communes en matière de collecte. De nouveaux quais pour les bennes seront créés. La voirie d'accès public sera remaniée pour faciliter l'accès et le refoulement, et organiser la circulation interne. Les zones non utilisées seront laissées en prairie. Le talus existant à l'ouest sera maintenu ainsi que les plantations existantes. L'ensemble des réseaux viendront se repiquer sur les antennes existantes. Les eaux de pluie (bâtiments et voiries) seront repiquées sur les réseaux existants. Un assainissement autonome complètera l'équipement.

**CLOTURES, VÉGÉTATIONS, ESPACES LIBRES**  
Un nouveau grillage vert (ht 2.00m) sera posé en limites des parcelles, en complément de celui existant, sur la périphérie du terrain. Les plantations existantes sont maintenues, sauf sous l'emprise des bâtiments créés.

**IMPLANTATION DES CONSTRUCTIONS NOUVELLES**  
Du fait des contraintes existantes et des infrastructures conservées, les futurs bâtiments viennent s'implanter de façon stratégique en haut de quais, côté ouest de ceux ci. En particulier, le nouveau local gardiens doit permettre une visibilité sur les différentes zones du site. La restructuration des quais réemploie globalement les structures existantes. Le local existant au sud-est sera maintenu et transformé en espace de rangement. Il sera déconnecté des réseaux existants (EU).

**LE PROJET, MATÉRIAUX ET COULEURS**  
Les futurs bâtiments seront composés selon plusieurs blocs : les locaux gardiens et réemploi, les locaux D3E et le DDS-préau, répartis de part et d'autre de la voirie. Le système constructif employé est le préfabriqué, générant des volumes simples et des gabarits simples et discrets, pour une insertion raisonnée dans l'environnement (gris clair et 9006). La volonté architecturale est de démarquer le local gardiens (revêtement bois naturel) des autres locaux. L'ensemble des menuiseries sera en aluminium RAL 9006.



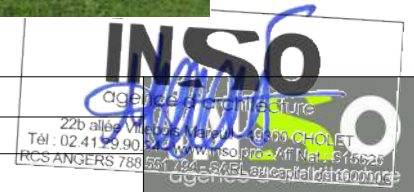













**MAUGES COMMUNAUTÉ**  
**RÉHABILITATION DE LA DECHETERIE**  
**PC 3,4,6,7,8 - NOTICE ET DOCUMENTS ASSOCIÉS**









-  Fossé EP projeté
-  Canalisations EP projetées
-  Canalisations EU projetées
-  Bordure T2 existante conservée
-  Bordure T2 projetée - vue 12cm
-  Bordure T2 projetée - vue 4cm
-  Caniveau CC1 projeté
-  Glissière mixte bois/métal projetée
-  Soubassement en parpaings projeté
-  Clôture simple torsion projetée - Ht : 2.00m
-  Clôture existante conservée - Ht : 2.00m
-  Murs de quais neufs projetés
-  Murs de quais existants à recevoir
-  Têtes de murs à reprendre
-  Murs amovibles projetés
-  Merlon de terre hauteur 1m à créer
-  Plantation de haie en tête de merlon

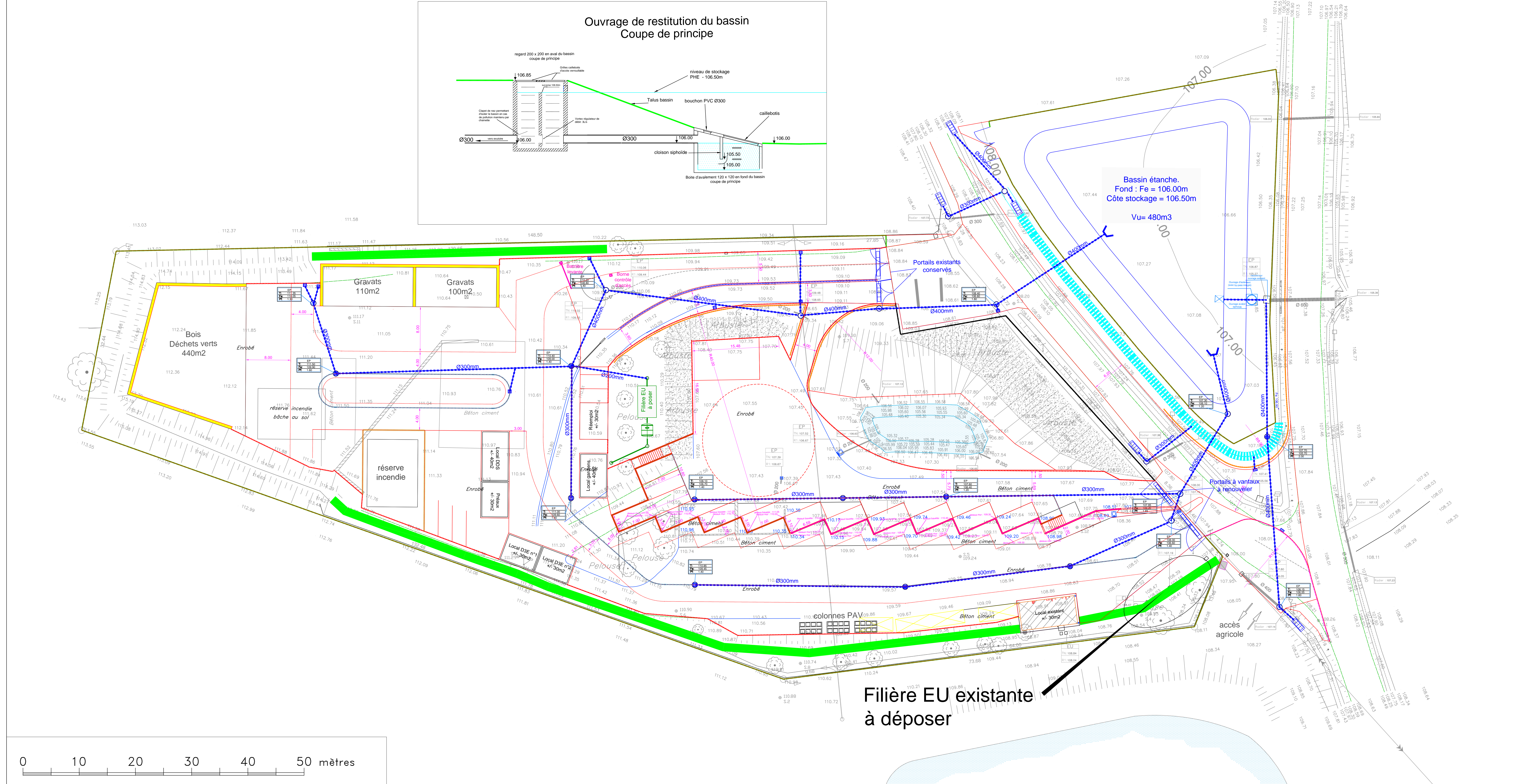
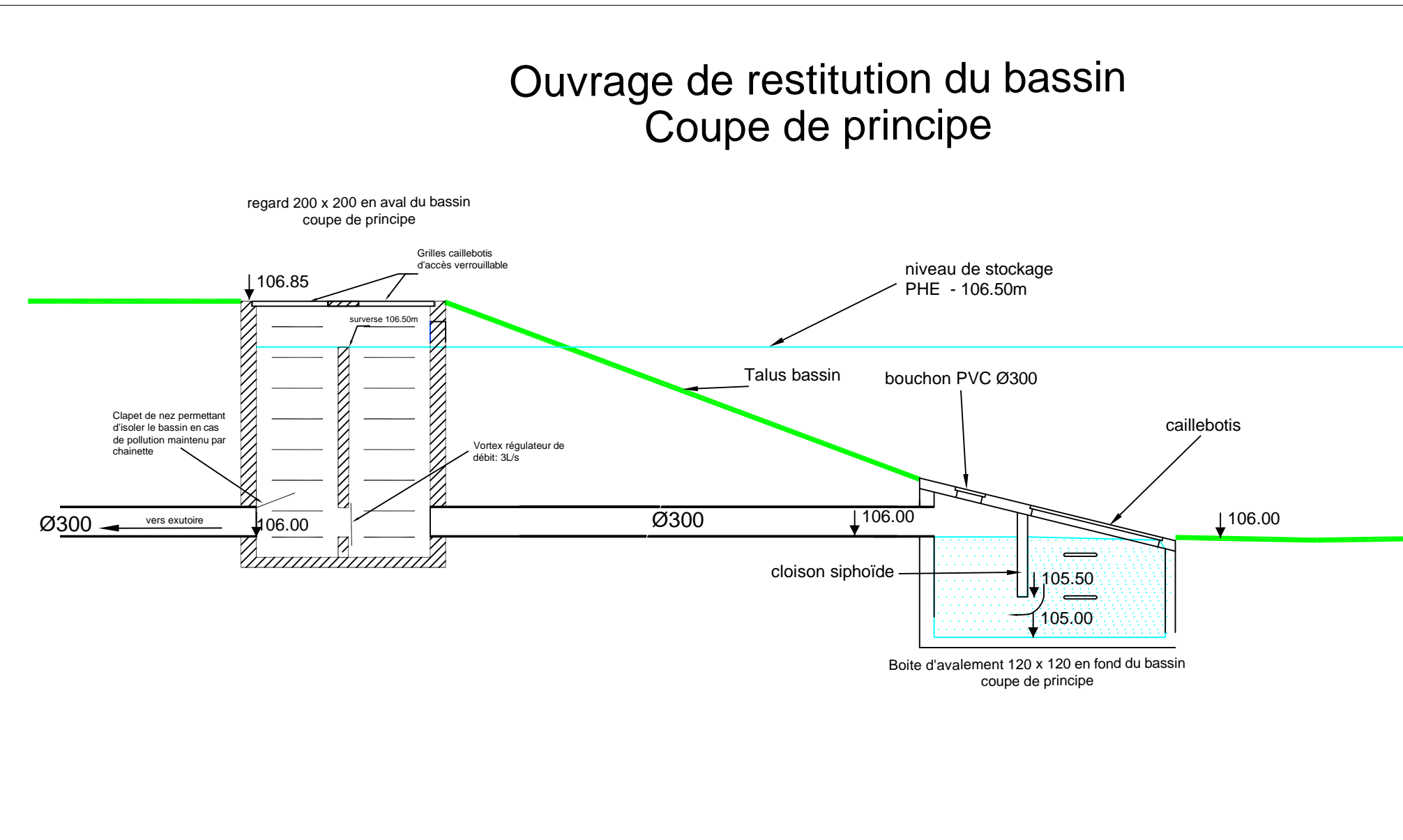

PROJET

DEPARTEMENT DU MAINE ET LOIRE  
Commune de Chemillé en Anjou

**MAUGES COMMUNAUTE**



Modernisation et mise aux normes de la déchetterie de Melay

**PLAN DE VOIRIE ASSAINISSEMENT**

AFFAIRE N° 4813584    DATE 03/04/2023    DESSIN    BLG    VERIFIE    SDP

INDICES	DATES	D	MODIFICATIONS

MAITRE D'OUVRAGE: Rue Robert Schuman - La Loge Beaufou 48600 BEAUPREAU EN MAUGES  
Tel: 02 43 33 72 30 contact@maugescommunaute.fr

GEOMETRE: **ARTELIA**  
DIRECTION REGIONALE OUEST  
ESPACE BUREAU ALLIANCE BRETAGNE  
PARC DES ENTREPRENEURS - CO 2002  
44619 SAINT HERBLAIN CEDEX FRANCE  
Tel: 02 52 24 18 18 Fax: 02 52 49 61 82

PLAN N° N°05  
ECH: 1 / 250

Date de l'impression: le 24 Avril 2023    Fichier: 3584\_Tracé\_ICPE\_20220304.dwg

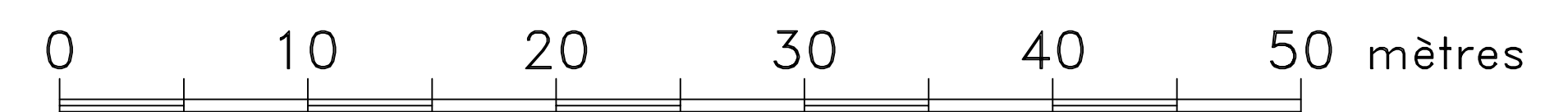

Filière EU existante à déposer



- Voie en enrobé réservée aux services
- Voie en enrobé accessible au public
- Aire de stockage en enrobé percolé
- Plateforme sablée
- Mélange terre pierre (accès agricole)
- Espaces verts engazonné

● ● ● Balises souples autorelevables K5d (jaunes au sein de la déchetterie, blanches en dehors, sur RD et voie communale)

- Bordure T2 existante conservée
- Bordure T2 projetée - vue 12cm
- Bordure T2 projetée - vue 4cm
- Caniveau CC1 projeté
- Glissière mixte bois/métal projetée
- Soubassement en parpaings projeté
- Clôture simple torsion projetée - Ht : 2.00m
- Clôture existante conservée - Ht : 2.00m
- Murs de quais neufs projetés
- Murs de quais existants à recéper
- Têtes de murs à reprendre
- Murs amovibles projetés
- Merlon de terre hauteur 1m à créer
- Plantation de haie en tête de merlon

Bassin existant à curer (dépolluer) puis combler

Bassin étanche.  
Fond : Fe = 106.00m  
Côte stockage = 106.50m  
Vu= 480m3

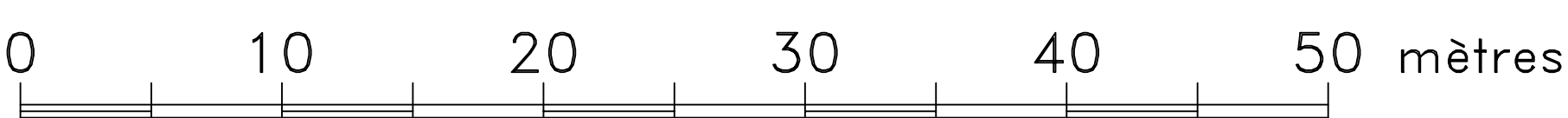
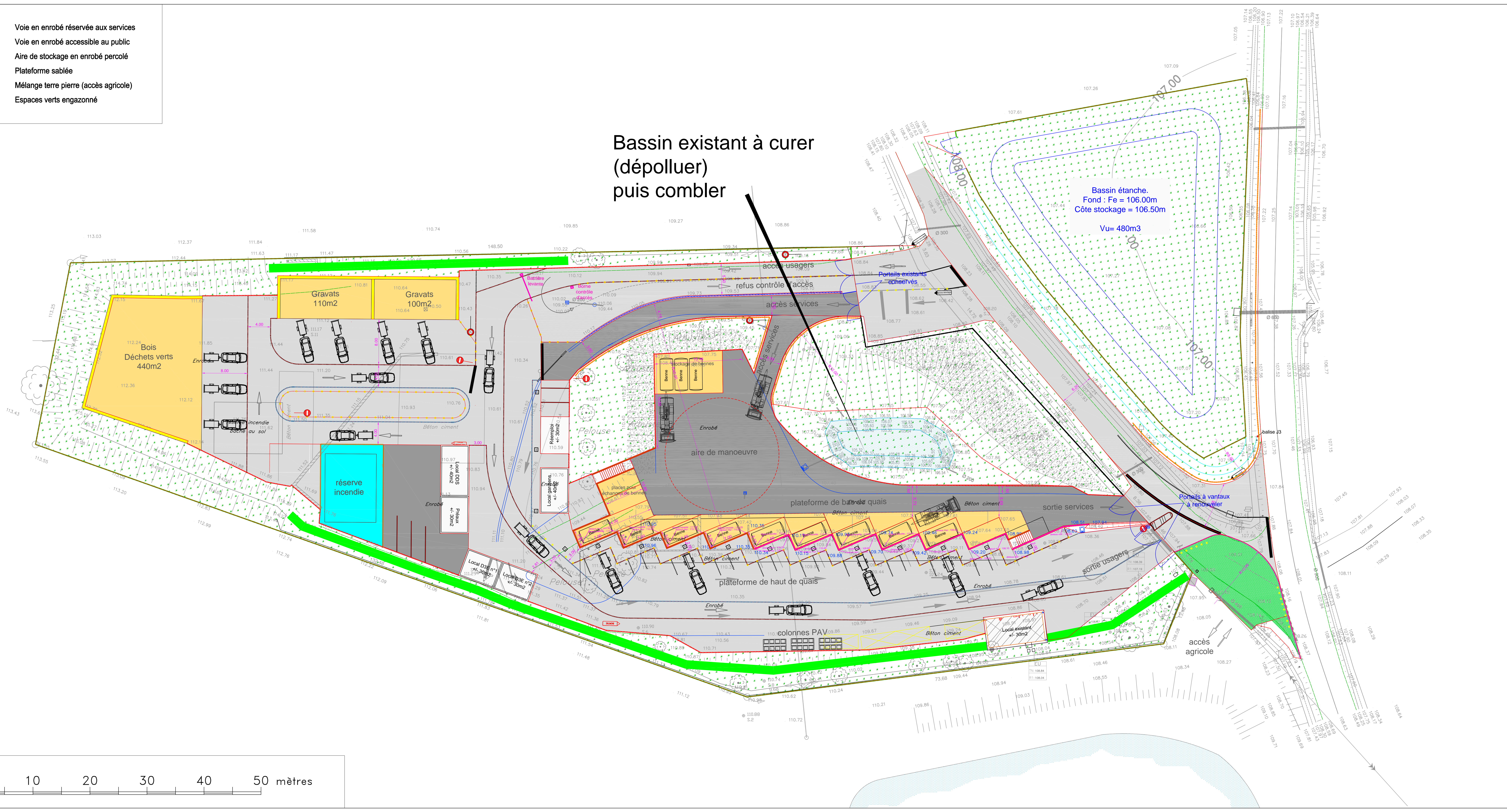

**PROJET**

DEPARTEMENT DU MAINE ET LOIRE  
Commune de Chemillé en Anjou

**MAUGES COMMUNAUTE**

Modernisation et mise aux normes de la déchetterie de Melay

**PLAN D'ENSEMBLE**

AFFAIRE N°	4513584	DATE	03/04/2023	DESSIN	BLG	VERIFIE	SDP
------------	---------	------	------------	--------	-----	---------	-----

INDICES	DATES	D	MODIFICATIONS

MAITRE D'OUVRAGE: MAUGES COMMUNAUTE  
Rue Robert Schuman - La Loge Beaupreau 48600 BEAUPREAU EN MAUGES  
Tel: 02 43 33 72 39 contact@maugescommunaute.fr

GEOMETRE: ARTELIA  
DIRECTION REGIONALE OUEST  
ESPACE BUREAUX ALLIANCE BRETAGNE  
PARC DES ENTREPRENEURS - CO 2002  
44819 SAINT HERBLAIN CEDEX FRANCE  
Tel: 02 52 24 18 10 Fax: 02 52 49 48 98

PLAN N° N°03  
ECH: 1/250  
Date de l'impression: le 24 Avril 2023  
Fichier: 3584\_Tracé\_ICPE\_20220304.dwg



0 100 mètres

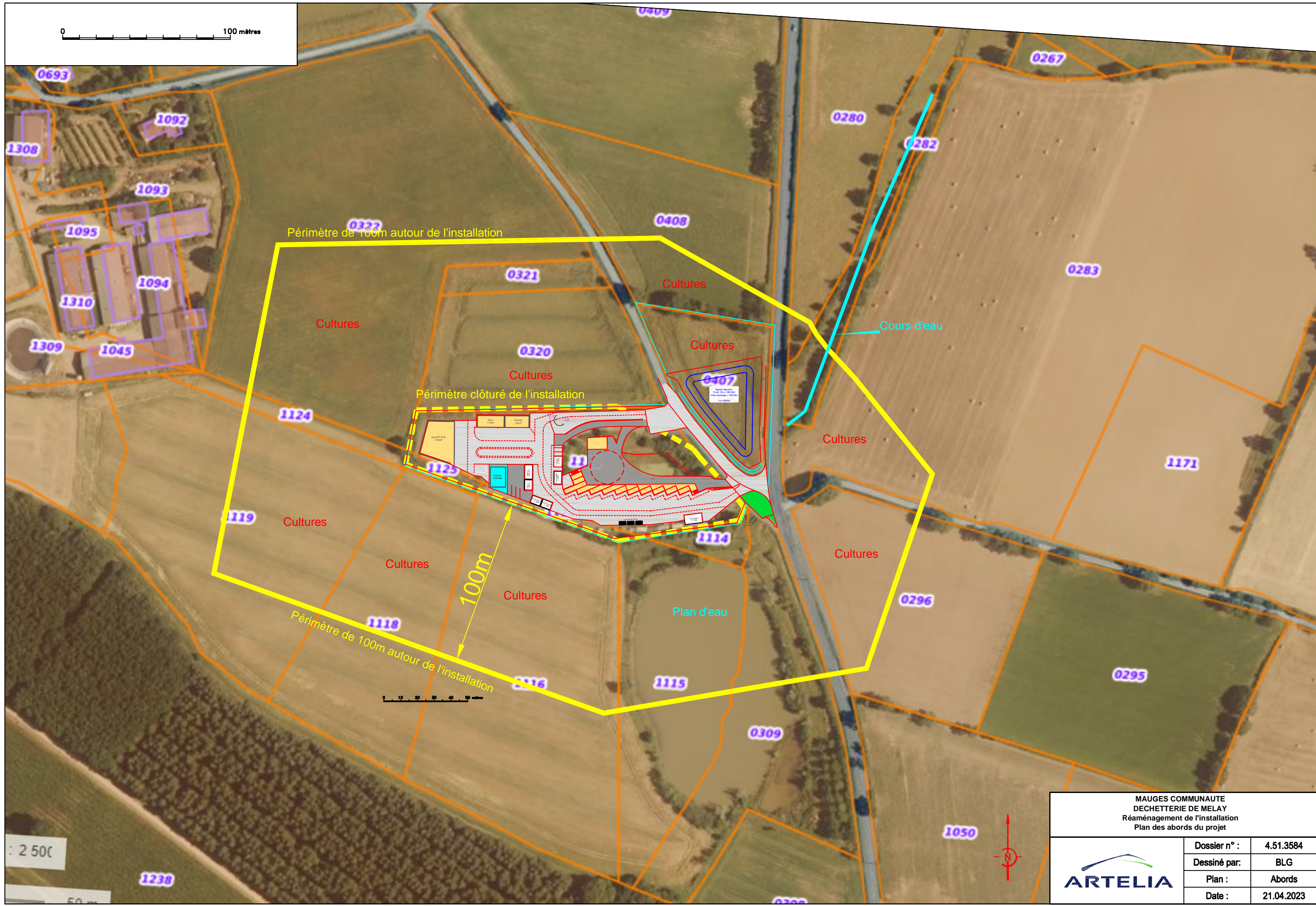

MAUGES COMMUNAUTE  
DECHETTERIE DE MELAY  
Réaménagement de l'installation  
Plan des abords du projet



Dossier n° :	4.51.3584
Dessiné par :	BLG
Plan :	Abords
Date :	21.04.2023

: 2 500

50 m