

Porter à connaissance en vue de la modification des conditions d'exploitation
et de remise en état
CERFA cas-par-cas

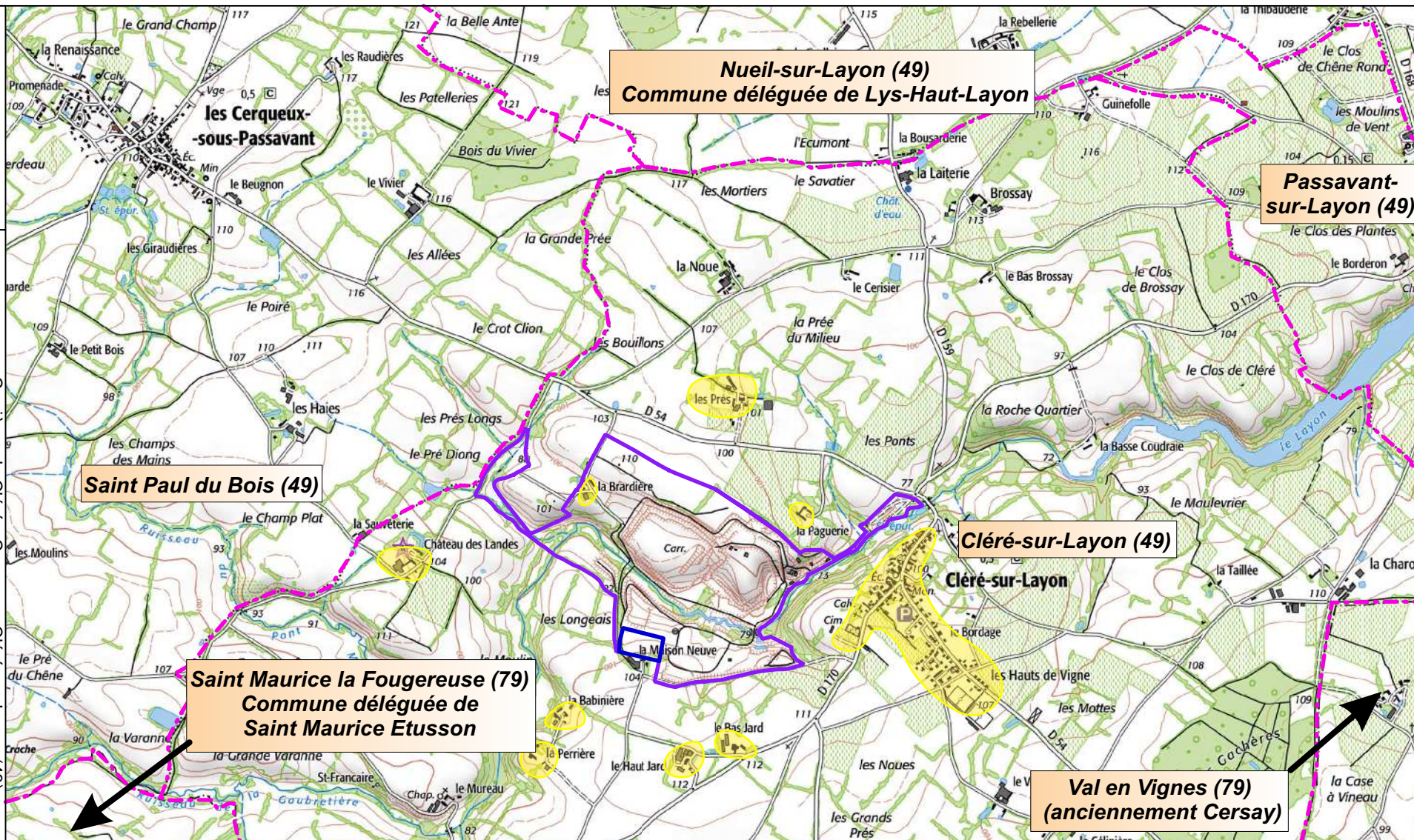

Nueil-sur-Layon (49)
Commune déléguée de Lys-Haut-Layon

Passavant-sur-Layon (49)



Saint Paul du Bois (49)



Cléré-sur-Layon (49)

Saint Maurice la Fougereuse (79)
Commune déléguée de Saint Maurice Etusson

Val en Vignes (79)
(anciennement Cersay)

Légende

-  Périimètre de la carrière actuelle
-  Périimètre de l'extension

-  Habitations les plus proches
-  Limite communale
-  Nom de la commune

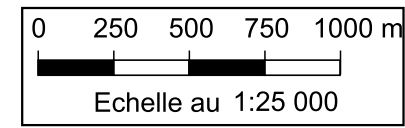

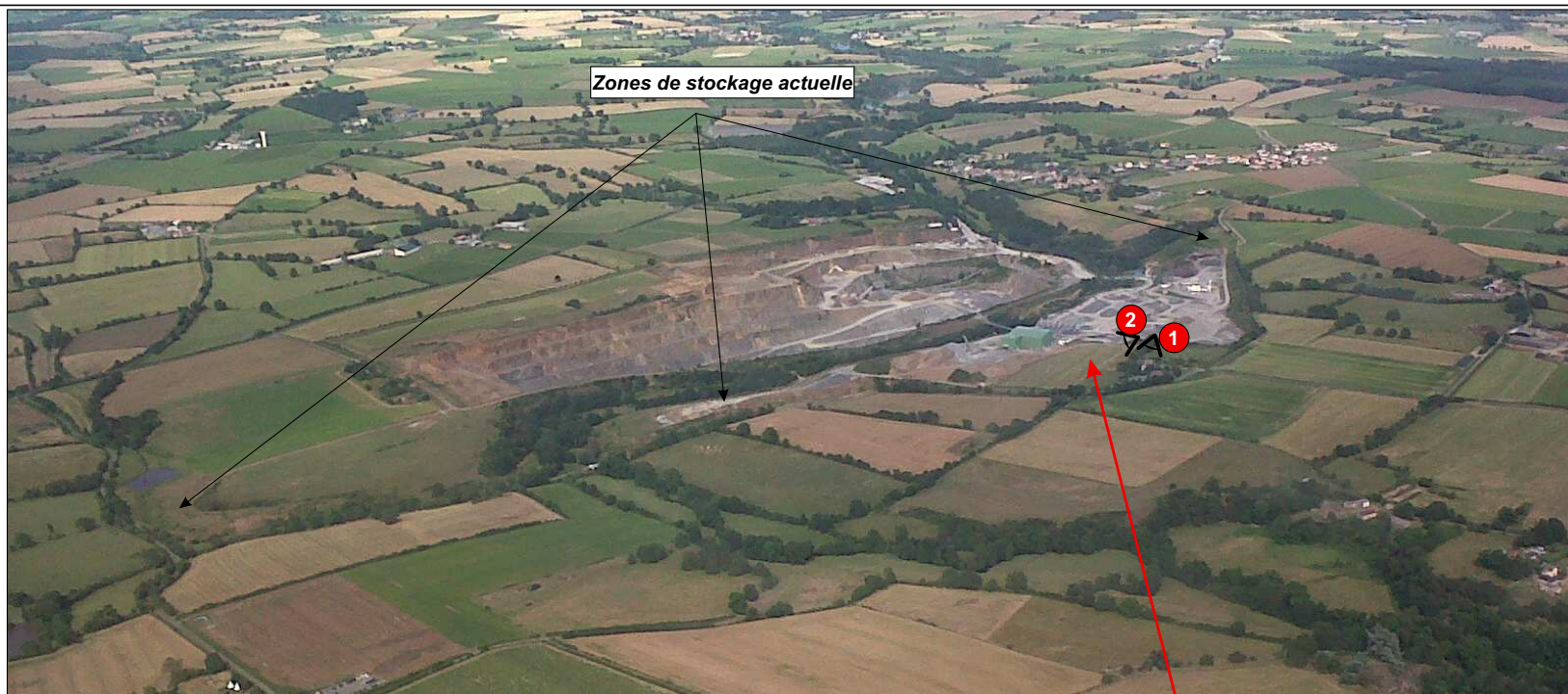

Vue sur la limite de site actuelle sur les terrains de l'extension (à droite de la haie) et sur l'habitation du lieu-dit « La Maison Neuve » (inhabitée et qui appartient à la société des Carrières de Cléré)



Vue sur les terrains de visé par l'extension

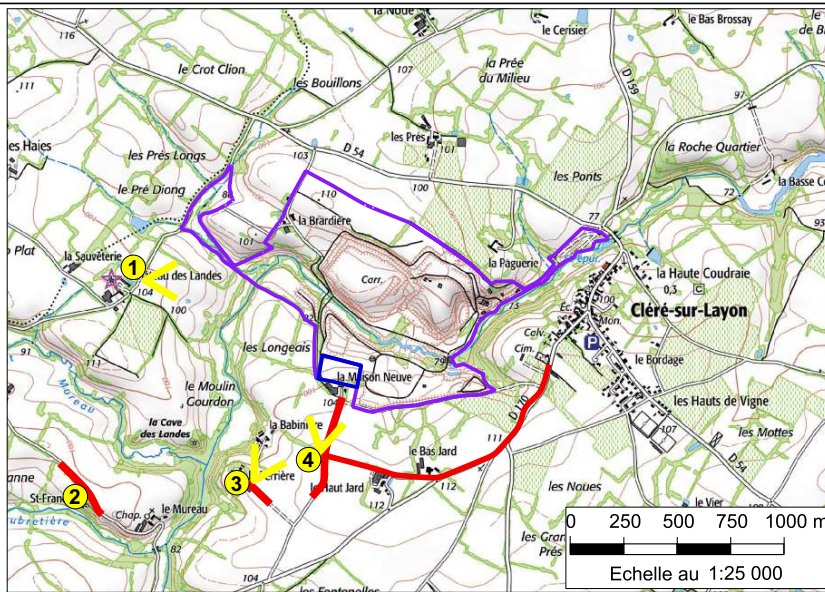

Légende

- Périmètre de la carrière actuelle
- Périmètre de l'extension
- ① Visibilité statique
- ④ Visibilité dynamique



Vue sur les installations de traitement et les parcelles de l'extension (zoom x8)

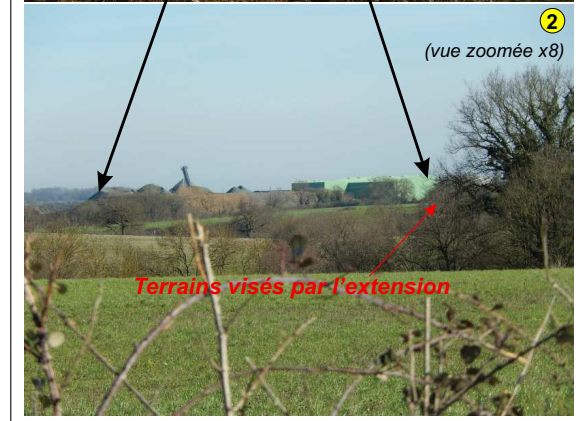

Vue sur les installations de traitement et les parcelles de l'extension (zoom x8)

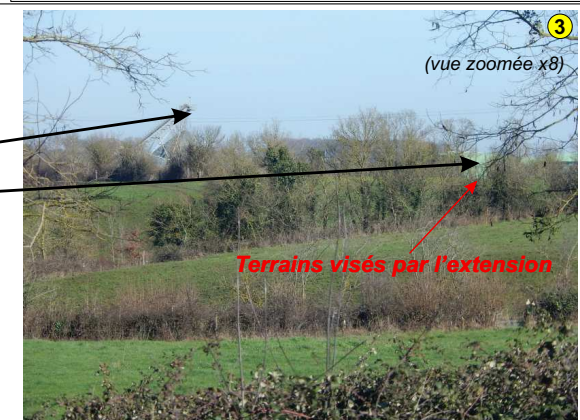

Vue sur les installations de traitement (zoom x8)



Vue sur les installations de traitement et le front supérieur de la carrière



Carrières de Cléré - Commune Cléré-sur-Layon (49)
Porter à connaissance en vue de la modification des conditions d'exploitation
CERFA cas par cas

Photographies des terrains visés par l'extension (2/2)
source : GéoPlusEnvironnement (février 2019)

Localisation des coupes

- Périmètre de la carrière actuelle
- Périmètre de l'extension projetée
- Trait de coupe

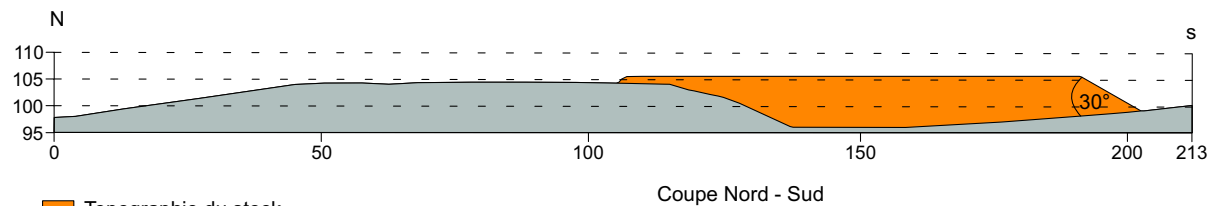
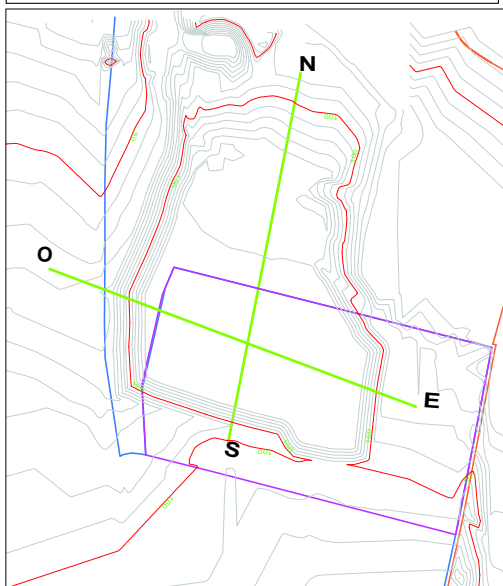

- Topographie du stock
- Topographie 2021

Echelle verticale 1 / 1000
Echelle horizontale 1 / 1000

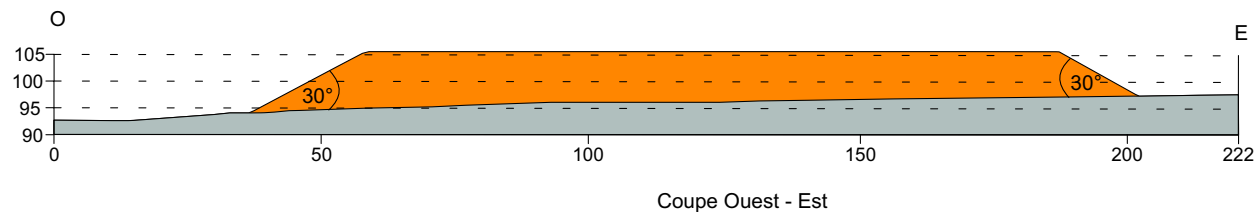

- Topographie du stock
- Topographie 2021

Echelle verticale 1 / 1000
Echelle horizontale 1 / 1000

| | | |
|---|--|----------|
|  | Carrières de Cléré – Commune Cléré-sur-Layon (49) Porter à connaissance en vue de la modification des conditions d'exploitation CERFA cas-par-cas | Annexe 4 |
| | Coupes topographiques de la zone de stockage sur les terrains de l'extension <i>source : GéoPlusEnvironnement</i> | |



Légende

- Emprise de la carrière actuelle
- Emprise de l'extension projetée
- Plan d'eau
- Zone naturelle
- Zone agricole

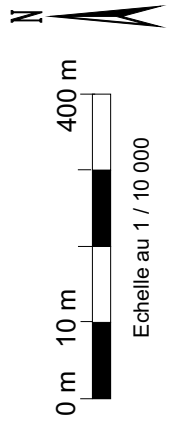

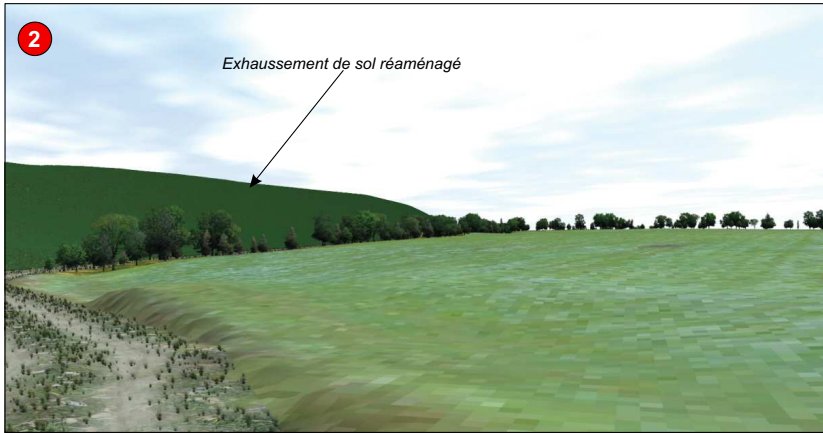
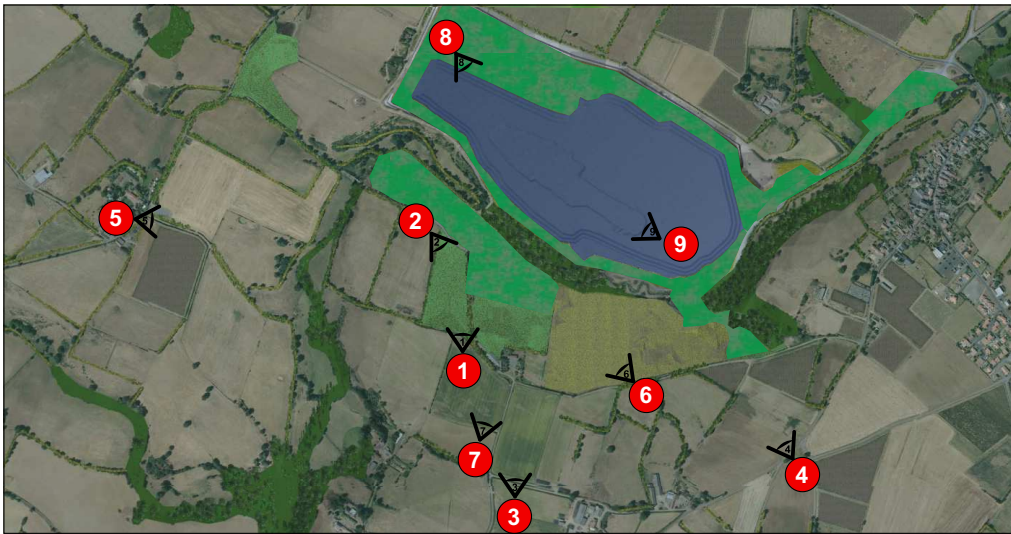

Vue depuis le chemin rural



Vue depuis le Sud-Est de la carrière

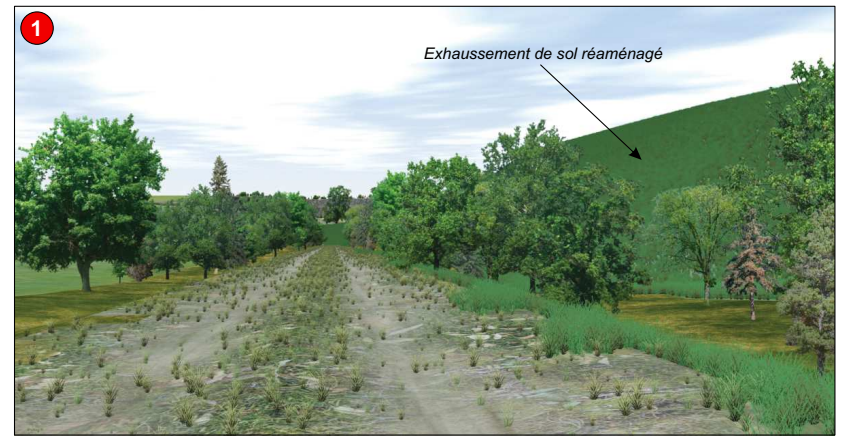

Vue depuis le chemin rural en limite Ouest de l'extension

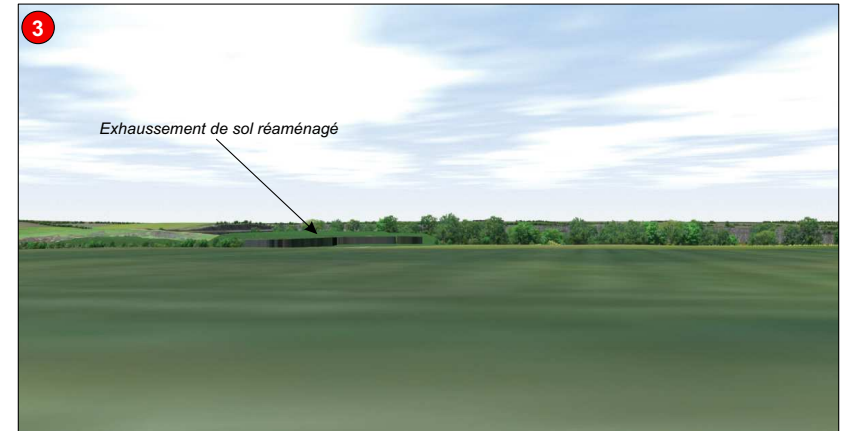

Vue depuis la Voie Communale au Sud de la carrière et de l'extension

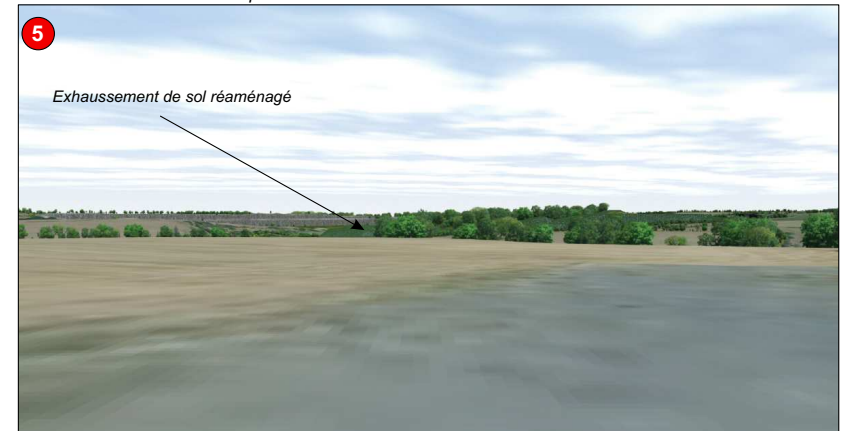

Vue depuis le Château des Landes

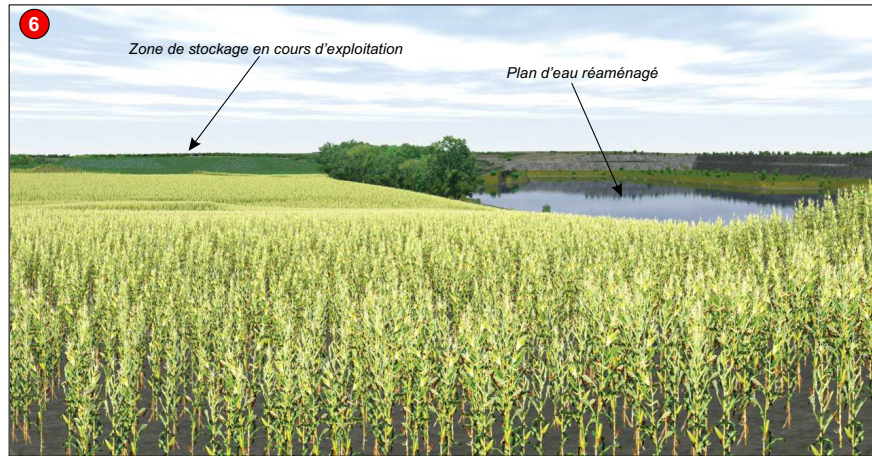
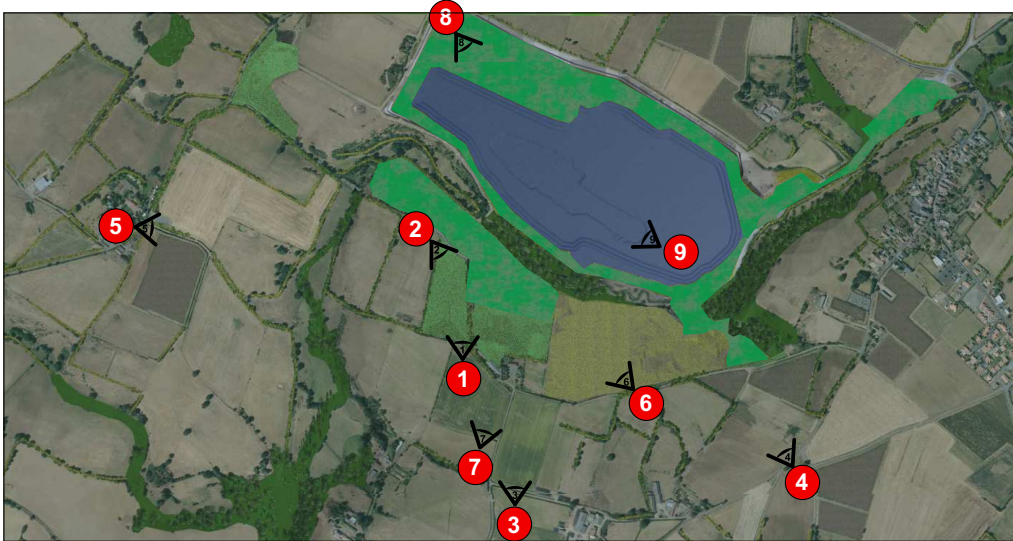

Vue depuis le Sud-Est de la plateforme technique

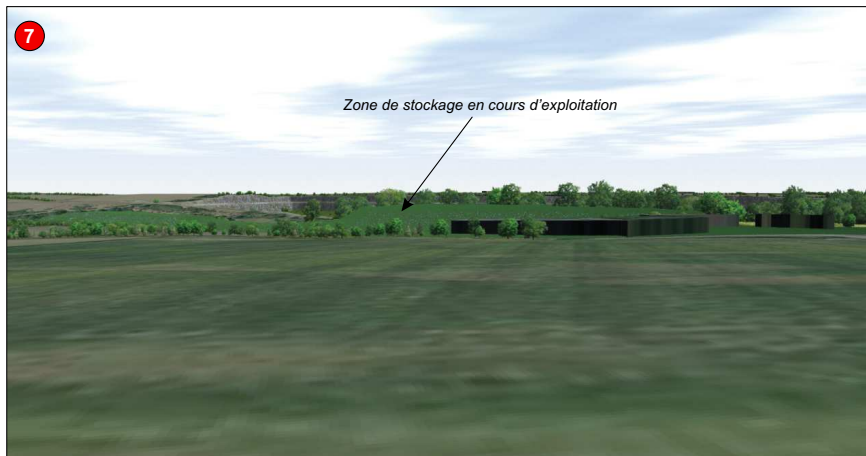

Vue depuis le Sud-Est de la plateforme technique









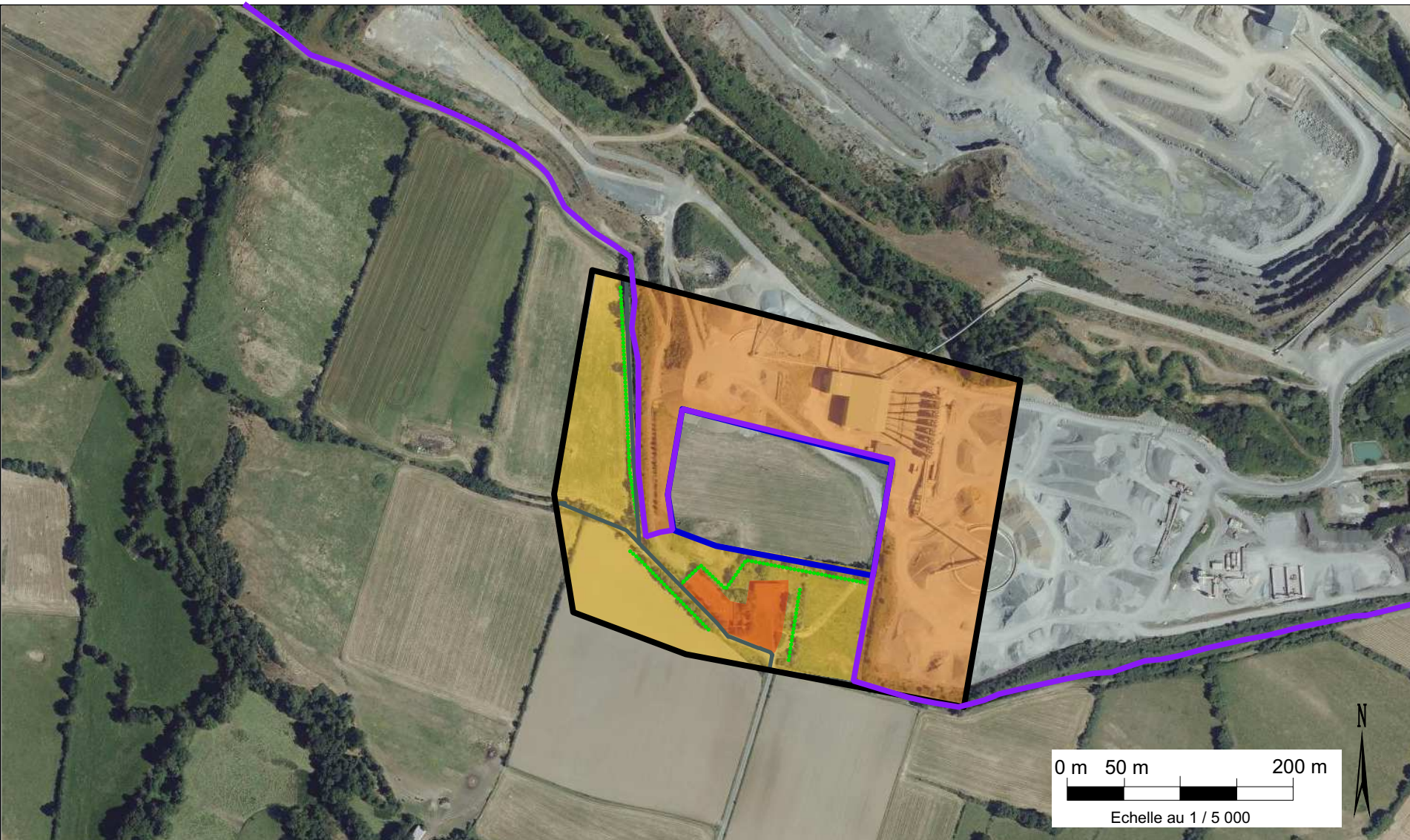

Vue depuis le Nord-Ouest de la fosse



Vue depuis la surface du plan d'eau





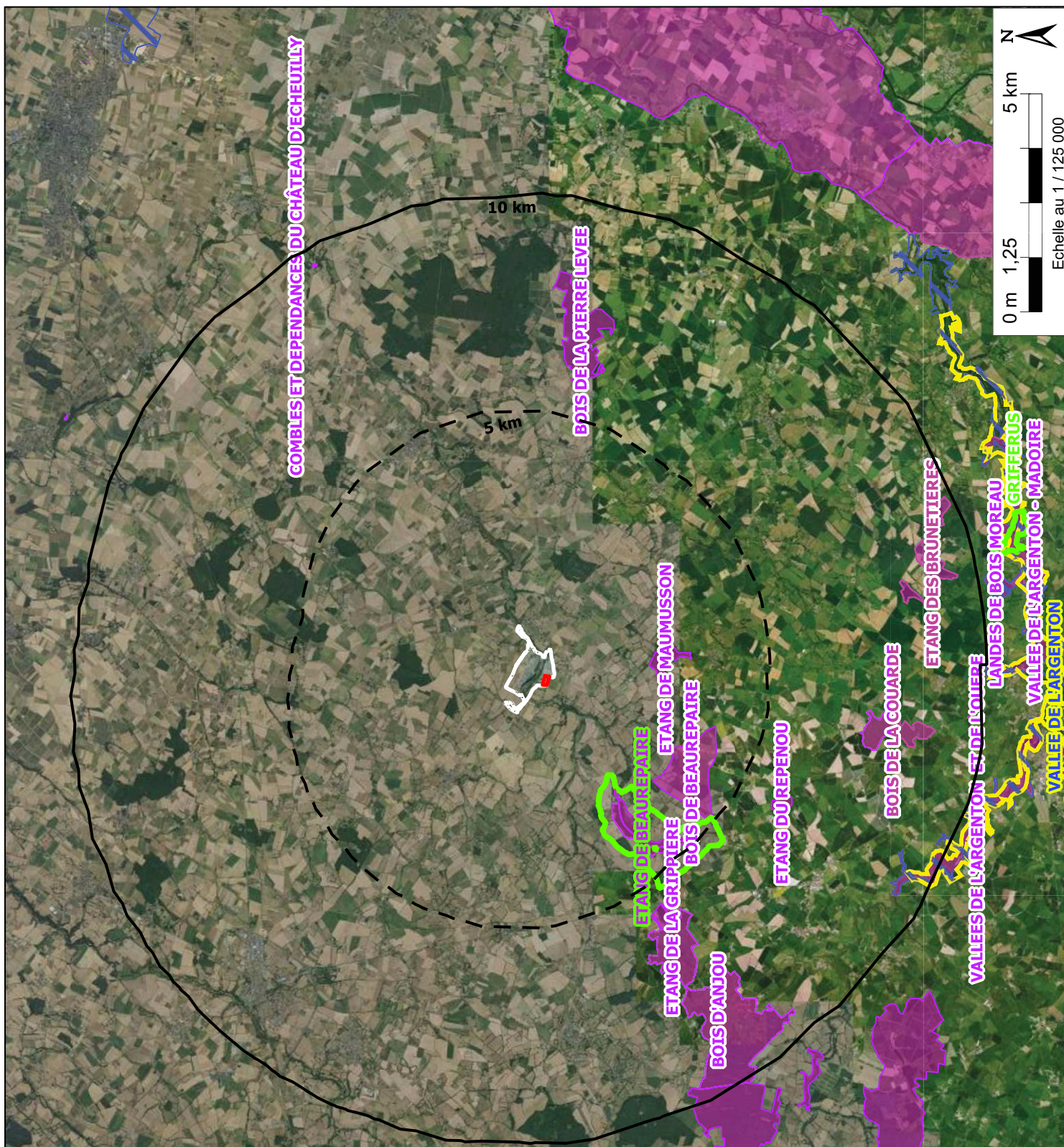

Légende

- | | | | | | |
|---|--------------------------------------|--|--|---|-----------------------|
|  | Emprise de la carrière actuelle |  | Habitation (inoccupée, propriété des carrières de Cléré) |  | Haie arborée |
|  | Emprise de l'extension projetée |  | Carrière actuelle |  | Chemin rural/agricole |
|  | Rayon de 100 m autour de l'extension |  | Terrains agricoles | | |

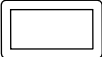

Légende

| | | | |
|--|-----------------------------------|---|--|
|  | Périmètre de la carrière actuelle | Zonages d'inventaire | Zonages réglementaires |
|  | Périmètre de l'extension |  ZNIEFF de type I |  Terrains des Conservatoires d'Espaces Naturels (CEN) |
|  | Rayon de 10 km |  ZNIEFF de type II |  Natura 2000 - Zone Spéciale de Conservation (ZSC) |
|  | Rayon de 5 km | | |

Carrières de Cléré – Commune Cléré-sur-Layon (49)

Porter à connaissance en vue de la modification des conditions d'exploitation et de remise en état
CERFA cas-par-cas

Localisation des zonages écologiques dans le secteur du projet

source : GéoPlusEnvironnement