



DOSSIER DE DEMANDE D'ENREGISTREMENT

SIG
SEICHES-SUR-LE-LOIR

Pièce jointe n° 11 : Capacités techniques et
financières



RÉVISIONS

Date	Version	Objet de la version
15/03/2023	1	Version pour dépôt à la Préfecture
10/11/2023	2	Version complétée suite aux demandes des services instructeurs

TABLE DES MATIÈRES

I. Capacités techniques	4
II. Capacités financières	6
Annexes.....	7

I. CAPACITÉS TECHNIQUES

Le groupe LOG'S regroupe plus de 3 300 employés. L'organigramme suivant présente les ressources techniques propres à la société SIG :

Figure 1. Organigramme de la société SIG (Source : SIG)

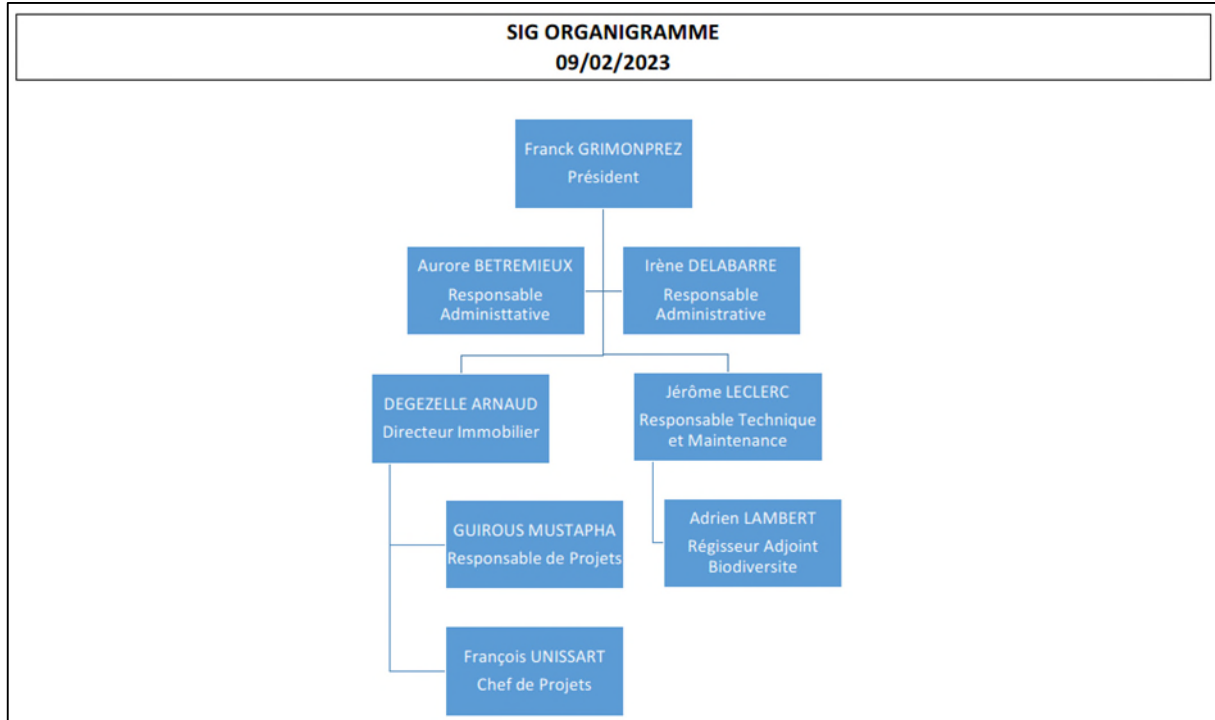

SIG sera propriétaire de l'entrepôt, et veillera à la bonne prise en compte de la formation et des compétences des salariés sur le site. Les différents opérateurs et intervenants dans l'établissement, y compris le personnel des entreprises extérieures, reçoivent une formation sur :

- les risques des installations,
- la conduite à tenir en cas de sinistre ;
- s'ils y contribuent, sur la mise en œuvre des moyens d'intervention.

Parmi le personnel, des employés sont désignés à la manœuvre des moyens de secours.

La justification des compétences du personnel susceptible en cas d'alerte , d'intervenir avec des extincteurs et des robinets d'incendie armés et d'interagir sur les moyens fixes de protection incendie , notamment en matière de formation , de qualification et d'entraînement, sont à la disposition de l'inspection des installations classées.

La figure en page suivante présente les principales réalisations de la société SIG :

Figure 2. Réalisations de la société SIG

Nos réalisations

Location	Date	Surface (m ²)	Status
WATTRELOS (59)	Septembre 2020	136 000	
MAUBEUGE (59)	Novembre 2019	24 000	
DENAIN (59)		100 000	En construction
CAMBRAI (59)	Mai 2019	52 000	
ANZIN (59)	Septembre 2002	100 000	Réhabilitation
BETHUNE (62)		175 000	En cours de réhabilitation



II. CAPACITÉS FINANCIÈRES

D'après le code de l'Environnement (article R.512-46-4), la description des capacités financières mentionnées à l'article L.512-7-3 sont :

- soit celles dont le pétitionnaire dispose ;
- soit lorsque ces capacités ne sont pas constituées au dépôt de la demande d'enregistrement, les modalités prévues pour les établir au plus tard à la mise en service de l'installation.

Le site de Seiches sur le Loir est en exploitation depuis 2009.

La société SIG appartient au groupe LOG'S, qui présente un chiffre d'affaires de 248 millions d'euros. SIG s'appuiera sur les capacités financières de LOG'S pour financer les travaux d'extension du site existant à Seiches sur le Loir.

Le KBIS est présent en annexe 1.

Les comptes annuels 2022 de la société SIG ANGERS sont présentés dans le tableau ci-dessous :

Total du bilan	Chiffres d'affaires	Résultat net comptable
5 332 041 €	478 636 €	111 727 €

L'attestation de présentation des comptes 2022 est disponible en Annexe 2.

ANNEXES

Annexe 1. KBIS

Annexe 2. Attestation de présentation des comptes 2022

ANNEXE 1. KBIS



N° de gestion 2021B03295

Extrait Kbis

EXTRAIT D'IMMATRICULATION PRINCIPALE AU REGISTRE DU COMMERCE ET DES SOCIÉTÉS
à jour au 10 mars 2023

IDENTIFICATION DE LA PERSONNE MORALE

Immatriculation au RCS, numéro 901 537 043 R.C.S. Lille Métropole
Date d'immatriculation 19/07/2021
Dénomination ou raison sociale **SIG ANGERS**
Forme juridique Société à responsabilité limitée (Société à associé unique)
Capital social 10 000,00 Euros
Adresse du siège 390 rue du Calvaire Crt 1 CS 40420 59812 Lesquin CEDEX
Nomenclature d'activités française (code NAF) 6810Z
Durée de la personne morale Jusqu'au 18/07/2120
Date de clôture de l'exercice social 31 décembre
Date de clôture du 1er exercice social 31/12/2021

GESTION, DIRECTION, ADMINISTRATION, CONTRÔLE, ASSOCIÉS OU MEMBRES

Gérant

Nom, prénoms GRIMONPREZ Franck
Date et lieu de naissance Le 28/05/1970 à Linselles (59)
Nationalité Française
Domicile personnel Les Pivoines 433 bis avenue de la Mame 59700 Marcq en Baroeul

RENSEIGNEMENTS RELATIFS A L'ACTIVITE ET A L'ETABLISSEMENT PRINCIPAL

Adresse de l'établissement 390 rue du Calvaire Crt 1 CS 40420 59812 Lesquin CEDEX
Activité(s) exercée(s) L'achat en vue de la revendre de tous immeubles, fonds de commerce, actions ou parts de sociétés immobilières. La gestion et la location de tous biens immobiliers. Toutes activités connexes de valorisation des biens immobiliers. La réalisation, directement ou indirectement, de toutes opérations de promotion immobilière et de lotissement. La réalisation, par sous-Traitance, de tous travaux de bâtiment.
Nomenclature d'activités française (code NAF) 6810Z
Date de commencement d'activité 16/07/2021
Origine du fonds ou de l'activité Création
Mode d'exploitation Exploitation directe

Le Greffier



FIN DE L'EXTRAIT

ANNEXE 2. ATTESTATION DE PRÉSENTATION DES COMPTES 2022

Attestation de présentation des comptes

En notre qualité d'expert-comptable et conformément aux termes de notre lettre de mission, nous avons effectué une mission de présentation des comptes annuels de l'entreprise **SARL SIG ANGERS** relatifs à l'exercice du **01/01/2022** au **31/12/2022**, qui se caractérisent par les données suivantes :

Total du bilan :	5 332 041	euros
Chiffre d'affaires :	478 636	euros
Résultat net comptable :	111 727	euros

Nos diligences ont été réalisées conformément à la norme professionnelle de l'Ordre des experts-comptables applicable à la mission de présentation des comptes qui ne constitue ni un audit ni un examen limité.

Sur la base de nos travaux, nous n'avons pas relevé d'éléments remettant en cause la cohérence et la vraisemblance des comptes annuels pris dans leur ensemble tels qu'ils sont joints à la présente attestation.

Fait à LAMBERSART
Le 04/07/2023

Signature

MR HARLE NICOLAS