



# MINISTÈRE DE L'INTÉRIEUR

*Liberté  
Égalité  
Fraternité*



## Présentation du Système d'Information sur les Armes



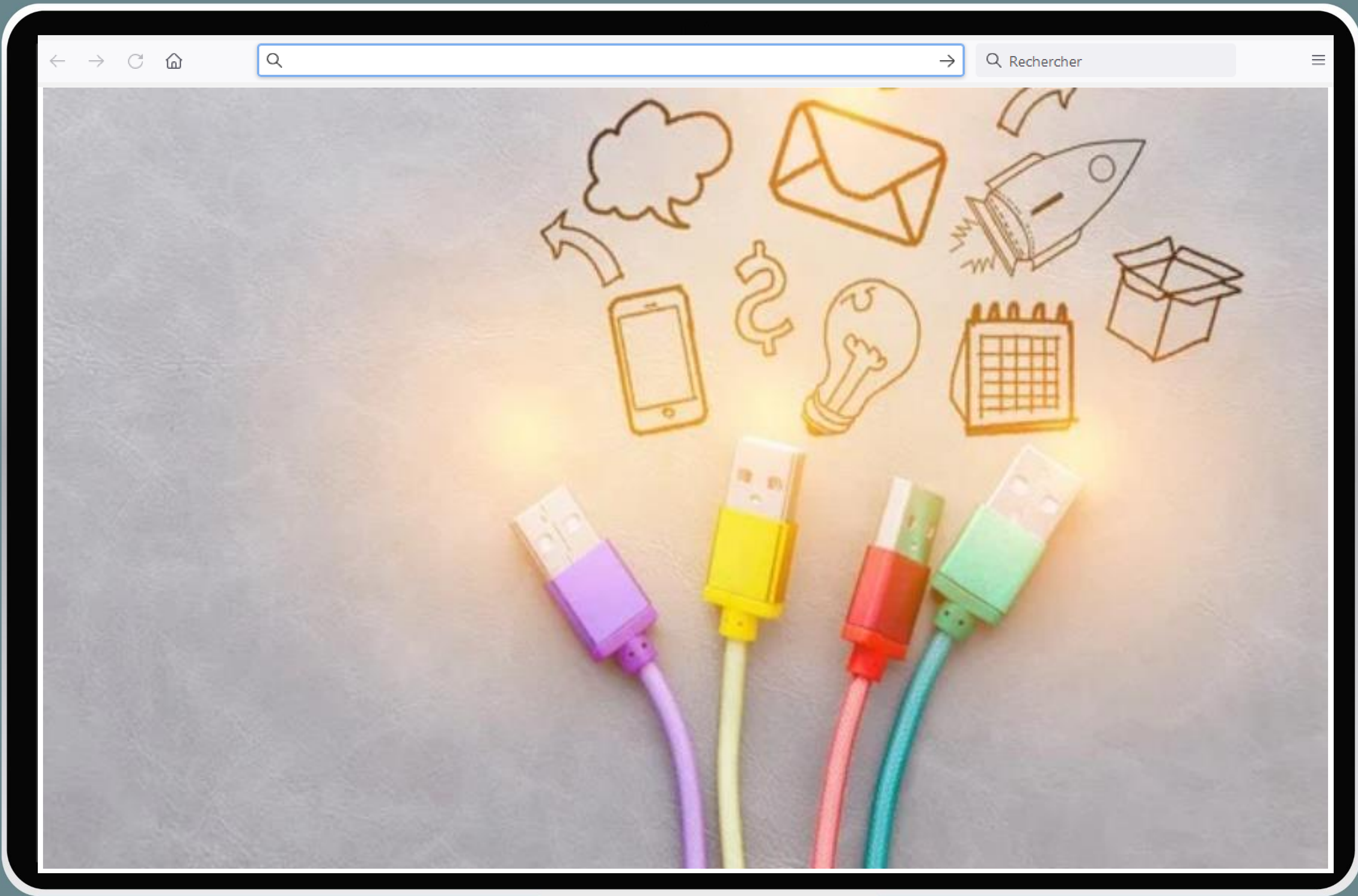

← → [sia.detenteursinterieur.gouv.fr](http://sia.detenteursinterieur.gouv.fr) →

🔍 Rechercher





Système d'Information  
sur les **Armes**

## Création de compte

Vous ne disposez pas encore de compte sur l'espace détenteur ?

 [Créer mon compte](#)

## Connexion

Les champs marqués d'un \* sont obligatoires

Identifiant de connexion \*

[Identifiant oublié ?](#)



Mot de passe \*

[Mot de passe oublié ?](#)



 [Se connecter](#)

# Création de compte

Sélectionnez le ou les motifs de votre création de compte :

Pour la création de compte à titre professionnel, vous devez créer un compte distinct

**Compte personnel** **Autre Compte**



Chasseur



Licencié



Non licencié



Collectionneur



Métier & Association

 [Créer mon compte](#)

# Création de compte

Sélectionnez le ou les motifs de votre création de compte :

Pour la création de compte à titre professionnel, vous devez créer un compte distinct

## Compte personnel

## Autre Compte



Chasseur

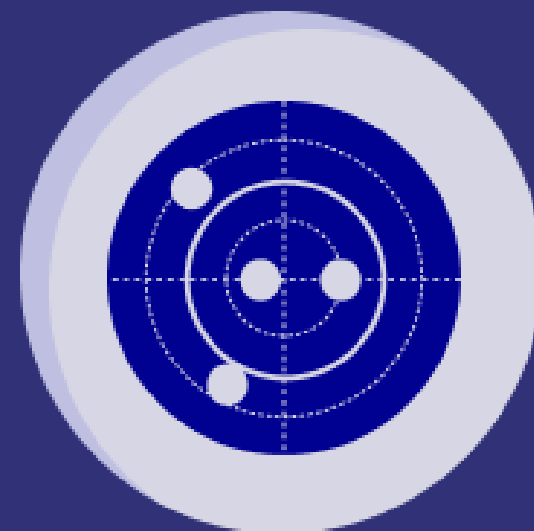

Licencié



Non licencié



Collectionneur



Métier &  
Association

[Créer mon compte](#)

# Création de compte - Première partie (1/2)

<b>1</b> Identité	<b>2</b> Adresse de la résidence principale et coordonnées	<b>3</b> Adresse(s) de résidence secondaire(s) en France	<b>4</b> Validation
-------------------	--	--	---------------------

## Informations sur le permis de chasser

Veillez renseigner le numéro de votre permis de chasser \*

### Numéro de permis de chasser \*

Veillez vous rapprocher de la fédération départementale de votre lieu actuel de résidence si vous ne disposez pas d'un numéro de permis de chasser

Numéro de guichet unique de votre validation en cours

### Identité

Sexe \*

Nom d'usage

Nom de famille utilisé dans la vie courante, à renseigner s'il ne s'agit pas du nom de naissance.

Deuxième prénom

### Ajouter mon permis de chasser \*

La taille maximale autorisée de votre document est 5Mo. Les formats acceptés sont .png, .pdf, .jpeg, .jpg

### Ajouter ma validation de permis de chasser

La taille maximale autorisée de votre document est 5Mo. Les formats acceptés sont .png, .pdf, .jpeg, .jpg

Nom \*

Premier prénom \*

Troisième prénom



# Création de compte - Première partie (1/2)

<b>1</b> Identité	<b>2</b> Adresse de la résidence principale et coordonnées	<b>3</b> Adresse(s) de résidence secondaire(s) en France	<b>4</b> Validation
-------------------	--	--	---------------------

## Informations sur le permis de chasser

Veuillez renseigner le numéro de votre permis de chasser \*

### Numéro de permis de chasser \*

Veuillez vous rapprocher de la fédération départementale de votre lieu actuel de résidence si vous ne disposez pas d'un numéro de permis de chasser

Numéro de guichet unique de votre validation en cours

### Identité

Sexe \*

Nom d'usage

Nom de famille utilisé dans la vie courante, à renseigner s'il ne s'agit pas du nom de naissance.

Deuxième prénom

### Ajouter mon permis de chasser \*

La taille maximale autorisée de votre document est 5Mo. Les formats acceptés sont .png, .pdf, .jpeg, .jpg

### Ajouter ma validation de permis de chasser

La taille maximale autorisée de votre document est 5Mo. Les formats acceptés sont .png, .pdf, .jpeg, .jpg

Nom \*

Premier prénom \*

Troisième prénom



# Création de compte - Première partie (1/2)

## 1 Identité

Informations sur  
Veuillez renseigner

Numéro de permis  
Veuillez vous rapprocher

19960231DS

Numéro de guiche

### Identité

Sexe \*

Sélectionner u

Nom d'usage

Nom de famille utilisé d

Deuxième prénom

Troisième prénom

Envoi du fichier

Ce PC > Images

Rechercher dans : Images

Organiser Nouveau dossier

Nom	Modifié le	Type	Taille
carte d'identité.jpg	05/11/2021 09:35	Fichier JPG	15 Ko
facture electricite.jpg	05/11/2021 09:39	Fichier JPG	36 Ko
permis-de-chasser.jpg	05/11/2021 09:33	Fichier JPG	129 Ko
validation permis.jpg	05/11/2021 09:32	Fichier JPG	12 Ko

Nom du fichier : permis-de-chasser.jpg

Tous les formats pris en charge

Ouvrir Annuler

# Création de compte - Première partie (1/2)

<b>1</b> Identité	<b>2</b> Adresse de la résidence principale et coordonnées	<b>3</b> Adresse(s) de résidence secondaire(s) en France	<b>4</b> Validation
-------------------	--	--	---------------------

## Informations sur le permis de chasser

Veillez renseigner le numéro de votre permis de chasser \*

### Numéro de permis de chasser \*

Veillez vous rapprocher de la fédération départementale de votre lieu actuel de résidence si vous ne disposez pas d'un numéro de permis de chasser

Numéro de guichet unique de votre validation en cours

### Identité

Sexe \*

Nom d'usage

Nom de famille utilisé dans la vie courante, à renseigner s'il ne s'agit pas du nom de naissance.

Deuxième prénom

### Ajouter mon permis de chasser \*

La taille maximale autorisée de votre document est 5Mo. Les formats acceptés sont .png, .pdf, .jpeg, .jpg

### Ajouter ma validation de permis de chasser \*

La taille maximale autorisée de votre document est 5Mo. Les formats acceptés sont .png, .pdf, .jpeg, .jpg

⚠ Le champ "Ajouter ma validation de permis de chasser" est obligatoire.

Nom \*

Premier prénom \*

Troisième prénom

# Création de compte - Première partie (1/2)

## 1 Identité

Informations sur  
Veuillez renseigner

Numéro de permis  
Veuillez vous rapprocher  
pas d'un numéro de per

19960231DS

Numéro de guiche  
1435743266

### Identité

Sexe \*

Sélectionner u

Nom d'usage

Nom de famille utilisé d

Deuxième prénom

Troisième prénom

Envoi du fichier

Ce PC > Images

Rechercher dans : Images

Organiser Nouveau dossier

Nom	Modifié le	Type	Taille
carte d'identité.jpg	05/11/2021 09:35	Fichier JPG	15 Ko
facture electricite.jpg	05/11/2021 09:39	Fichier JPG	36 Ko
permis-de-chasser.jpg	05/11/2021 09:33	Fichier JPG	129 Ko
validation permis.jpg	05/11/2021 09:32	Fichier JPG	12 Ko

Nom du fichier : validation permis.jpg

Tous les formats pris en charge

Ouvrir Annuler

# Création de compte - Première partie (1/2)

<b>1</b> Identité	<b>2</b> Adresse de la résidence principale et coordonnées	<b>3</b> Adresse(s) de résidence secondaire(s) en France	<b>4</b> Validation
-------------------	--	--	---------------------

## Informations sur le permis de chasser

Veuillez renseigner le numéro de votre permis de chasser \*

### Numéro de permis de chasser \*

Veuillez vous rapprocher de la fédération départementale de votre lieu actuel de résidence si vous ne disposez pas d'un numéro de permis de chasser

19960231DS2QDXS-XZ

### Numéro de guichet unique de votre validation en cours

14357432666975

## Identité

### Sexe \*

Sélectionner un sexe

### Nom d'usage

Nom de famille utilisé dans la vie courante, à renseigner s'il ne s'agit pas du nom de naissance.

### Deuxième prénom

### Ajouter mon permis de chasser \*

La taille maximale autorisée de votre document est 5Mo. Les formats acceptés sont .png, .pdf, .jpeg, .jpg

Importer permis-de-chasser.jpg

### Ajouter ma validation de permis de chasser

La taille maximale autorisée de votre document est 5Mo. Les formats acceptés sont .png, .pdf, .jpeg, .jpg

Importer validation permis.jpg

### Nom \*

### Premier prénom \*

### Troisième prénom

# Création de compte - Première partie (1/2)

<b>1</b> Identité	<b>2</b> Adresse de la résidence principale et coordonnées	<b>3</b> Adresse(s) de résidence secondaire(s) en France	<b>4</b> Validation
-------------------	--	--	---------------------

## Informations sur le permis de chasser

Veuillez renseigner le numéro de votre permis de chasser \*

### Numéro de permis de chasser \*

Veuillez vous rapprocher de la fédération départementale de votre lieu actuel de résidence si vous ne disposez pas d'un numéro de permis de chasser

### Numéro de guichet unique de votre validation en cours

## Identité

Sexe \*

- Féminin
- Masculin

Deuxième prénom

### Ajouter mon permis de chasser \*

La taille maximale autorisée de votre document est 5Mo. Les formats acceptés sont .png, .pdf, .jpeg, .jpg





### Ajouter ma validation de permis de chasser

La taille maximale autorisée de votre document est 5Mo. Les formats acceptés sont .png, .pdf, .jpeg, .jpg





Nom \*

Premier prénom \*

Troisième prénom

# Création de compte - Première partie (1/2)

<b>1</b> Identité	<b>2</b> Adresse de la résidence principale et coordonnées	<b>3</b> Adresse(s) de résidence secondaire(s) en France	<b>4</b> Validation
-------------------	--	--	---------------------

## Informations sur le permis de chasser

Veuillez renseigner le numéro de votre permis de chasser \*

### Numéro de permis de chasser \*

Veuillez vous rapprocher de la fédération départementale de votre lieu actuel de résidence si vous ne disposez pas d'un numéro de permis de chasser

19960231DS2QDXS-XZ

### Numéro de guichet unique de votre validation en cours

14357432666975

## Identité

### Sexe \*

Masculin

### Nom d'usage

Nom de famille utilisé dans la vie courante, à renseigner s'il ne s'agit pas du nom de naissance.

### Deuxième prénom

### Ajouter mon permis de chasser \*

La taille maximale autorisée de votre document est 5Mo. Les formats acceptés sont .png, .pdf, .jpeg, .jpg

permis-de-chasser.jpg

### Ajouter ma validation de permis de chasser

La taille maximale autorisée de votre document est 5Mo. Les formats acceptés sont .png, .pdf, .jpeg, .jpg

validation permis.jpg

### Nom \*

TROUVE

### Premier prénom \*

### Troisième prénom

# Création de compte - Première partie (1/2)

<b>1</b> Identité	<b>2</b> Adresse de la résidence principale et coordonnées	<b>3</b> Adresse(s) de résidence secondaire(s) en France	<b>4</b> Validation
-------------------	--	--	---------------------

## Informations sur le permis de chasser

Veuillez renseigner le numéro de votre permis de chasser \*

### Numéro de permis de chasser \*

Veuillez vous rapprocher de la fédération départementale de votre lieu actuel de résidence si vous ne disposez pas d'un numéro de permis de chasser

19960231DS2QDXS-XZ

### Numéro de guichet unique de votre validation en cours

14357432666975

## Identité

### Sexe \*

Masculin

### Nom d'usage

Nom de famille utilisé dans la vie courante, à renseigner s'il ne s'agit pas du nom de naissance.

### Deuxième prénom

### Ajouter mon permis de chasser \*

La taille maximale autorisée de votre document est 5Mo. Les formats acceptés sont .png, .pdf, .jpeg, .jpg

Importer permis-de-chasser.jpg

### Ajouter ma validation de permis de chasser

La taille maximale autorisée de votre document est 5Mo. Les formats acceptés sont .png, .pdf, .jpeg, .jpg

Importer validation permis.jpg

### Nom \*

TROUVE

### Premier prénom \*

GUILLAUME

### Troisième prénom



Quatrième prénom

Date de naissance \*

21/06/1968

Département de naissance \*

Nationalité \*

Sélectionnez votre type de pièce d'identité \*

Veuillez sélectionner le type de votre pièce d'identité

Ajouter ma pièce d'identité \*

La taille maximale autorisée de votre document est 5Mo. Les formats acceptés sont .png, .pdf, .jpeg, .jpg

[Importer](#)

Prénom usuel

Prénom utilisé dans la vie courante, il doit être identique à l'un des prénoms renseignés dans le formulaire.

Pays de naissance \*

France



Lieu de naissance \*

Numéro de la pièce d'identité \*

[Retour](#)[Accéder à l'étape suivante](#)

Quatrième prénom

Date de naissance \*

Département de naissance \*

▼

- 01 - Ain
- 02 - Aisne
- 03 - Allier
- 04 - Alpes-de-Haute-Provence
- 05 - Hautes-Alpes
- 06 - Alpes-Maritimes
- 07 - Ardèche
- 08 - Ardennes
- 09 - Ariège
- 10 - Aube
- 11 - Aude
- 12 - Aveyron
- 13 - Bouches-du-Rhône

▲

Prénom usuel

Prénom utilisé dans la vie courante, il doit être identique à l'un des prénoms renseignés dans le formulaire.

Pays de naissance \*

Lieu de naissance \*

Numéro de la pièce d'identité \*

[Retour](#)

[Accéder à l'étape suivante](#)

Quatrième prénom

Date de naissance \*

Département de naissance \*

41 - Loir-et-Cher

- 2B - Haute-Corse
- 30 - Gard
- 31 - Haute-Garonne
- 32 - Gers
- 33 - Gironde
- 34 - Hérault
- 35 - Ille-et-Vilaine
- 36 - Indre
- 37 - Indre-et-Loire
- 38 - Isère
- 39 - Jura
- 40 - Landes
- 41 - Loir-et-Cher

Prénom usuel

Prénom utilisé dans la vie courante, il doit être identique à l'un des prénoms renseignés dans le formulaire.

Pays de naissance \*

France

Lieu de naissance \*

Numéro de la pièce d'identité \*

Retour

Accéder à l'étape suivante



MINISTÈRE  
DE L'INTÉRIEUR

Liberté  
Égalité  
Fraternité



Système d'Information  
sur les Armes

legifrance.gouv.fr

gouvernement.fr

service-public.fr

data.gouv.fr

Quatrième prénom

Date de naissance \*

Département de naissance \*

Nationalité \*

Sélectionnez votre type de pièce d'identité \*

Ajouter ma pièce d'identité \*

La taille maximale autorisée de votre document est 5Mo. Les formats acceptés sont .png, .pdf, .jpeg, .jpg

Prénom usuel

Prénom utilisé dans la vie courante, il doit être identique à l'un des prénoms renseignés dans le formulaire.

Pays de naissance \*

Lieu de naissance \*

Numéro de la pièce d'identité \*

[Retour](#)

[Accéder à l'étape suivante](#)

Quatrième prénom

Date de naissance \*

Département de naissance \*

Nationalité \*

- France
- Afghanistan
- Afrique du Sud
- Albanie
- Algérie
- Allemagne
- Andorre
- Angola
- Anguilla
- Antigua-et-Barbuda

Prénom usuel

Prénom utilisé dans la vie courante, il doit être identique à l'un des prénoms renseignés dans le formulaire.

Pays de naissance \*

Lieu de naissance \*

Numéro de la pièce d'identité \*

[Retour](#)

[Accéder à l'étape suivante](#)

Quatrième prénom

Date de naissance \*

Département de naissance \*

Nationalité \*

Sélectionnez votre type de pièce d'identité \*

- Carte nationale d'identité
- Passeport
- Titre de séjour

Prénom usuel

Prénom utilisé dans la vie courante, il doit être identique à l'un des prénoms renseignés dans le formulaire.

Pays de naissance \*

Lieu de naissance \*

Numéro de la pièce d'identité \*

[Retour](#)

[Accéder à l'étape suivante](#)

Quatrième prénom

Date de naissance \*

Département de naissance \*

Nationalité \*

Sélectionnez votre type de pièce d'identité \*

Ajouter ma pièce d'identité \*

La taille maximale autorisée de votre document est 5Mo. Les formats acceptés sont .png, .pdf, .jpeg, .jpg

Prénom usuel

Prénom utilisé dans la vie courante, il doit être identique à l'un des prénoms renseignés dans le formulaire.

Pays de naissance \*

Lieu de naissance \*

Numéro de la pièce d'identité \*



Quatrième prénom

Prénom usuel

Prénom utilisé dans la vie courante, il doit être identique à l'un des prénoms renseignés dans le formulaire.

Date de naissance \*

Pays de naissance \*

Département de naissance \*

Lieu de naissance \*

Nationalité \*

Sélectionnez votre type de pièce d'identité \*

Numéro de la pièce d'identité \*

Ajouter ma pièce d'identité \*

La taille maximale autorisée de votre document est 5Mo. Les formats acceptés sont .png, .pdf, .jpeg, .jpg



Quatrième prénom

Prénom usuel

Prénom utilisé dans la vie courante, il doit être identique à l'un des prénoms renseignés dans le formulaire.

Date de naissance \*

21/06/1968

Pays de naissance \*

Département de naissance

41 - Loir-et-Cher

Nationalité \*

France

Sélectionnez votre carte

Carte nationale

Ajouter ma pièce d'identité

La taille maximale autorisée est de 2 Mo.

Importer



MINISTÈRE DE L'INTÉRIEUR

Liberté  
Égalité  
Fraternité

Envoi du fichier

Ce PC > Images

Rechercher dans : Images

Organiser Nouveau dossier

Nom	Modifié le	Type	Taille
carte d'identité.jpg	05/11/2021 09:35	Fichier JPG	15 Ko
facture electricite.jpg	05/11/2021 09:39	Fichier JPG	36 Ko
permis-de-chasser.jpg	05/11/2021 09:33	Fichier JPG	129 Ko
validation permis.jpg	05/11/2021 09:32	Fichier JPG	12 Ko

Nom du fichier : carte d'identité.jpg

Tous les formats pris en charge

Ouvrir Annuler

Quatrième prénom

Date de naissance \*

Département de naissance \*

Nationalité \*

Sélectionnez votre type de pièce d'identité \*

Ajouter ma pièce d'identité \*

La taille maximale autorisée de votre document est 5Mo. Les formats acceptés sont .png, .pdf, .jpeg, .jpg

carte d'identité.jpg

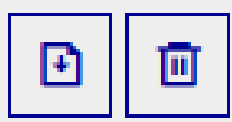

Prénom usuel

Prénom utilisé dans la vie courante, il doit être identique à l'un des prénoms renseignés dans le formulaire.

Pays de naissance \*

Lieu de naissance \*

Numéro de la pièce d'identité \*

Retour

Accéder à l'étape suivante

# Création de compte - Première partie (1/2)

<b>1</b> Identité	<b>2</b> Adresse de la résidence principale et coordonnées	<b>3</b> Adresse(s) de résidence secondaire(s) en France	<b>4</b> Validation
-------------------	--	--	---------------------

## Adresse postale en France

Numéro de voie

Extension

Type et nom de voie \*

Lieu-dit

Code postal \*

Ville \*

Sélectionnez votre type de justificatif de domicile \*

Pour être valable, un justificatif de domicile doit comporter le nom, le prénom et l'adresse de la personne et doit être daté de moins de 3 mois

Justificatif de domicile \*

La taille maximale autorisée de votre document est 5Mo. Les formats acceptés sont .png, .pdf, .jpeg, .jpg

Itinérant

## Informations

E-mail \*

Si vous possédez déjà un numéro SIA, veuillez le renseigner ci-dessous

# Création de compte - Première partie (1/2)

<b>1</b> Identité	<b>2</b> Adresse de la résidence principale et coordonnées	<b>3</b> Adresse(s) de résidence secondaire(s) en France	<b>4</b> Validation
-------------------	--	--	---------------------

## Adresse postale en France

Numéro de voie

Extension

Type et nom de voie \*

Lieu-dit

Code postal \*

Ville \*

Sélectionnez votre type de justificatif de domicile \*

Pour être valable, un justificatif de domicile doit comporter le nom, le prénom et l'adresse de la personne et doit être daté de moins de 3 mois

Justificatif de domicile \*

La taille maximale autorisée de votre document est 5Mo. Les formats acceptés sont .png, .pdf, .jpeg, .jpg

Itinérant

## Informations

E-mail \*

Si vous possédez déjà un numéro SIA, veuillez le renseigner ci-dessous

# Création de compte - Première partie (1/2)

<b>1</b> Identité	<b>2</b> Adresse de la résidence principale et coordonnées	<b>3</b> Adresse(s) de résidence secondaire(s) en France	<b>4</b> Validation
-------------------	--	--	---------------------

## Adresse postale en France

Numéro de voie

267

Extension

Type et nom de voie \*

RUE DES LOGETTES

Lieu-dit

Code postal \*

41000

Ville \*

Sélectionnez votre type de justificatif de domicile \*

Pour être valable, un justificatif de domicile doit comporter le nom, le prénom et l'adresse de la personne et doit être daté de moins de 3 mois

Justificatif de domicile \*

La taille maximale autorisée de votre document est 5Mo. Les formats acceptés sont .png, .pdf, .jpeg, .jpg

Importer

Itinérant

## Informations

E-mail \*

Si vous possédez déjà un numéro SIA, veuillez le renseigner ci-dessous

# Création de compte - Première partie (1/2)

<b>1</b> Identité	<b>2</b> Adresse de la résidence principale et coordonnées	<b>3</b> Adresse(s) de résidence secondaire(s) en France	<b>4</b> Validation
-------------------	--	--	---------------------

## Adresse postale en France

Numéro de voie

Extension

Type et nom de voie \*

Lieu-dit

Code postal \*

Ville \*

Sélectionnez votre type de justificatif de domicile \*

Pour être valable, un justificatif de domicile doit comporter le nom, le prénom et l'adresse de la personne et doit être daté de moins de 3 mois

Justificatif de domicile \*

La taille maximale autorisée de votre document est 5Mo. Les formats acceptés sont .png, .pdf, .jpeg, .jpg

Itinérant

## Informations

E-mail \*

Si vous possédez déjà un numéro SIA, veuillez le renseigner ci-dessous

RUE DES LOGETTES

Code postal \*

41000

Ville \*

BLOIS

Sélectionnez votre type de justificatif de domicile \*

Pour être valable, un justificatif de domicile doit comporter le nom, le prénom et l'adresse de la personne et doit être daté de moins de 3 mois

- Facture de téléphone mobile ou fixe
- Facture d'électricité ou de gaz
- Quittance de loyer
- Facture d'eau
- Attestation ou facture d'assurance du logement
- Relevé de la CAF mentionnant les aides liées au logement
- Autres

Justificatif de domicile \*

La taille maximale autorisée de votre document est 5Mo. Les formats acceptés sont .png, .pdf, .jpeg, .jpg

Importer

Téléphone \*

Ex: 0612345678

Téléphone

Ex: 0198765432

Si vous possédez déjà un numéro SIA, veuillez le renseigner ci-dessous

Retour

Accéder à l'étape suivante

RUE DES LOGETTES

Code postal \*

41000

Sélectionnez votre type de justificatif de domicile \*

Pour être valable, un justificatif de domicile doit comporter le nom, le prénom et l'adresse de la personne et doit être daté de moins de 3 mois

- Facture de téléphone mobile ou fixe
- Facture d'électricité ou de gaz
- Quittance de loyer
- Facture d'eau
- Attestation ou facture d'assurance du logement
- Relevé de la CAF mentionnant les aides liées au logement
- Autres

Téléphone \*

Ex: 0612345678

Ville \*

BLOIS

Justificatif de domicile \*

La taille maximale autorisée de votre document est 5Mo. Les formats acceptés sont .png, .pdf, .jpeg, .jpg

Importer

Si vous possédez déjà un numéro SIA, veuillez le renseigner ci-dessous

Téléphone

Ex: 0198765432

Retour

Accéder à l'étape suivante



RUE DES LOGETTES

Code postal \*

41000

Sélectionnez votre type de justificatif de domicile \*

Pour être valable, un justificatif de domicile doit comporter le nom, le prénom et l'adresse de la personne et doit être daté de moins de 3 mois

Facture d'électricité ou de gaz

Itinérant

Informations

E-mail \*

[Empty input field]

Téléphone \*

Ex: 0612345678

Ville \*

BLOIS

Justificatif de domicile \*

La taille maximale autorisée de votre document est 5Mo. Les formats acceptés sont .png, .pdf, .jpeg, .jpg

Importer

Si vous possédez déjà un numéro SIA, veuillez le renseigner ci-dessous

[Empty input field]

Téléphone

Ex: 0198765432

Retour | Accéder à l'étape suivante

RUE DES LOGETTES

Code postal \*

41000

Ville \*

BLOIS

Sélectionnez votre type de justificatif de domicile \*

Pour être valable, un justificatif de domicile doit comporter le nom, le prénom et l'adresse de la personne et doit être daté de moins d'un an.

Justificatif de domicile \*

La taille maximale autorisée de votre document est 5Mo. Les formats acceptés sont .png, .pdf, .jpeg, .jpg

Facture d'électricité

 Itinérant**Informations**

E-mail \*

Téléphone \*

Ex: 061234567

Envoi du fichier

Ce PC > Images

Rechercher dans : Images

Organiser Nouveau dossier

Nom	Modifié le	Type	Taille
carte d'identité.jpg	05/11/2021 09:35	Fichier JPG	15 Ko
facture electricite.jpg	05/11/2021 09:39	Fichier JPG	36 Ko
permis-de-chasser.jpg	05/11/2021 09:33	Fichier JPG	129 Ko
validation permis.jpg	05/11/2021 09:32	Fichier JPG	12 Ko

Nom du fichier : facture electricite.jpg

Tous les formats pris en charge

Ouvrir Annuler

RUE DES LOGETTES

Code postal \*

41000

Sélectionnez votre type de justificatif de domicile \*

Pour être valable, un justificatif de domicile doit comporter le nom, le prénom et l'adresse de la personne et doit être daté de moins de 3 mois

Facture d'électricité ou de gaz

Itinérant

Informations

E-mail \*

Téléphone \*

Ex: 0612345678

Ville \*

BLOIS

Justificatif de domicile \*

La taille maximale autorisée de votre document est 5Mo. Les formats acceptés sont .png, .pdf, .jpeg, .jpg

Importer | facture electricite.jpg | [Upload] | [Delete]

Si vous possédez déjà un numéro SIA, veuillez le renseigner ci-dessous

Téléphone

Ex: 0198765432

Retour | Accéder à l'étape suivante

RUE DES LOGETTES

Code postal \*

41000

Ville \*

BLOIS

Sélectionnez votre type de justificatif de domicile \*

Pour être valable, un justificatif de domicile doit comporter le nom, le prénom et l'adresse de la personne et doit être daté de moins de 3 mois

Facture d'électricité ou de gaz

Justificatif de domicile \*

La taille maximale autorisée de votre document est 5Mo. Les formats acceptés sont .png, .pdf, .jpeg, .jpg

Importer button | facture electricite.jpg | Upload/Delete icons

Itinérant

Informations

E-mail \*

trouve.g@gmail.com

Si vous possédez déjà un numéro SIA, veuillez le renseigner ci-dessous

Empty input field for SIA number

Téléphone \*

Ex: 0612345678

Téléphone

Ex: 0198765432

Retour | Accéder à l'étape suivante

RUE DES LOGETTES

Code postal \*

41000

Sélectionnez votre type de justificatif de domicile \*

Pour être valable, un justificatif de domicile doit comporter le nom, le prénom et l'adresse de la personne et doit être daté de moins de 3 mois

Facture d'électricité ou de gaz

Itinérant

Informations

E-mail \*

trouve.g@gmail.com

Téléphone \*

Ex: 0612345678

Ville \*

BLOIS

Justificatif de domicile \*

La taille maximale autorisée de votre document est 5Mo. Les formats acceptés sont .png, .pdf, .jpeg, .jpg

Importer | facture electricite.jpg

Si vous possédez déjà un numéro SIA, veuillez le renseigner ci-dessous

TROGUI79HTRM

Téléphone

Ex: 0198765432

Retour | Accéder à l'étape suivante

RUE DES LOGETTES

Code postal \*

41000

Sélectionnez votre type de justificatif de domicile \*

Pour être valable, un justificatif de domicile doit comporter le nom, le prénom et l'adresse de la personne et doit être daté de moins de 3 mois

Facture d'électricité ou de gaz ▾

Itinérant

**Informations**

E-mail \*

trouve.g@gmail.com

Téléphone \*

0606976765

Ville \*

BLOIS

Justificatif de domicile \*

La taille maximale autorisée de votre document est 5Mo. Les formats acceptés sont .png, .pdf, .jpeg, .jpg

📁 Importer facture electricite.jpg 📄 🗑️

Si vous possédez déjà un numéro SIA, veuillez le renseigner ci-dessous

TROGUI79HTRM

Téléphone

Ex: 0198765432

[Retour](#) [Accéder à l'étape suivante](#)

RUE DES LOGETTES

Code postal \*

41000

Ville \*

BLOIS

Sélectionnez votre type de justificatif de domicile \*

Pour être valable, un justificatif de domicile doit comporter le nom, le prénom et l'adresse de la personne et doit être daté de moins de 3 mois

Facture d'électricité ou de gaz

Justificatif de domicile \*

La taille maximale autorisée de votre document est 5Mo. Les formats acceptés sont .png, .pdf, .jpeg, .jpg

Importer button | facture electricite.jpg | Upload/Delete icons

Itinérant

Informations

E-mail \*

trouve.g@gmail.com

Si vous possédez déjà un numéro SIA, veuillez le renseigner ci-dessous

TROGUI79HTRM

Téléphone \*

0606976765

Téléphone

Ex: 0198765432

Retour | Accéder à l'étape suivante

## Création de compte - Première partie (1/2)

<b>1</b> Identité	<b>2</b> Adresse de la résidence principale et coordonnées	<b>3</b> Adresse(s) de résidence secondaire(s) en France	<b>4</b> Validation
-------------------	--	--	---------------------

+ Ajouter une adresse de résidence secondaire

[Retour](#) [Accéder à l'étape suivante](#)



# Création de compte - Première partie (1/2)

<b>1</b> Identité	<b>2</b> Adresse de la résidence principale et coordonnées	<b>3</b> Adresse(s) de résidence secondaire(s) en France	<b>4</b> Validation
-------------------	--	--	---------------------

  
Code \*

- Je déclare que les informations fournies sont exactes et que toutes fausses informations sont de nature à engager la responsabilité du signataire \*
- Lire les conditions générales d'utilisation \*

[Retour](#) [Valider](#)

# Création de compte - Première partie (1/2)

1 Identité

Code \*  
LpfoGM

Je déclare que le...

Lire les condition...

**Conditions générales d'utilisation**

**Article 1 - Objet**

Les présentes Conditions Générales (ci-après les « CGU ») ont pour objet de définir les modalités et les conditions d'utilisation du compte personnel sécurisé du Système d'information sur les armes (SIA).

**ARTICLE 2 - DÉFINITIONS**

Je reconnais avoir pris connaissance des conditions générales d'utilisation \*

Fermer X

our Valider

# Création de compte - Première partie (1/2)

1 Identité

Code \*  
LpfoGM

Je déclare que les informations renseignées sont exactes et conformes à la réalité.

Lire les conditions générales d'utilisation \*

**Conditions générales d'utilisation**

l'accessibilité à son site internet et à l'ensemble des téléservices proposés en cas de force majeure (panne, intervention technique de maintenance). La responsabilité du Service central des armes ne pourrait être engagée.

Le Site est optimisé pour Firefox 4 et plus, Internet Explorer version 8 et 9, Safari 5.1 et plus, Chrome 5.0.

Je reconnais avoir pris connaissance des conditions générales d'utilisation \*

Fermer X

# Création de compte - Première partie (1/2)

<b>1</b> Identité	<b>2</b> Adresse de la résidence principale et coordonnées	<b>3</b> Adresse(s) de résidence secondaire(s) en France	<b>4</b> Validation
-------------------	--	--	---------------------



Code \*

LpfoGM

- Je déclare que les informations fournies sont exactes et que toutes fausses informations sont de nature à engager la responsabilité du signataire \*
- Lire les conditions générales d'utilisation \*

[Retour](#)
[Valider](#)

# Finalisation de la création de votre compte

Pour finaliser la création de votre compte, veuillez cliquer sur le lien du mail que vous venez de recevoir.

Si vous n'avez pas le mail dans votre boîte de réception, vérifiez que ce message n'est pas dans votre dossier «spam» ou «courrier indésirable».

Si vous ne trouvez pas ce mail, veuillez prendre contact avec votre préfecture via le formulaire de contact situé en bas de cet écran en cliquant sur "Nous contacter".



Bonjour,

Vous venez de demander la création d'un compte détenteur dans le Système d'Information sur les Armes.

Cliquez sur ce [lien](#) pour finaliser votre demande de création de compte. Ce lien est actif pendant 48 heures.

Si le lien ne fonctionne pas, veuillez copier-coller l'adresse suivante dans votre navigateur :  
<https://qualification.sia.detenteurs.interieur.gouv.fr/compte/creer/etape-2/77a4396c-3b6d-43f3-8f74-9714422b1163>

Au-delà de ce délai, vous serez dans l'obligation de recommencer la procédure de demande de création de compte.

Cordialement,

Système d'Information sur les Armes – Ministère de l'Intérieur

## Création de compte - Deuxième partie (2/2)

### Veillez renseigner les informations ci-dessous pour finaliser la création de votre compte

Ces informations serviront à sécuriser votre compte et permettront de confirmer votre identité

Saisissez le mot de passe de votre compte :

Confirmez le mot de passe de votre compte :

Le mot de passe doit contenir :

- au moins 1 Majuscule
- au moins 1 Minuscule
- au moins 1 Chiffre
- au moins 1 Caractère spécial (ex : + , - , ? , ! , % etc)
- 10 caractères minimum et 20 caractères maximum

**Veillez sélectionner 3 questions et saisir les réponses associées. Ces informations serviront en cas de problème d'accès à votre compte.**

Question 1 :

Réponse 1 :

Saisissez le mot de passe de votre compte :

Confirmez le mot de passe de votre compte :

Le mot de passe doit contenir :

- au moins 1 Majuscule
- au moins 1 Minuscule
- au moins 1 Chiffre
- au moins 1 Caractère spécial (ex : + , - , ? , ! , % etc)
- 10 caractères minimum et 20 caractères maximum

**Veillez sélectionner 3 questions et saisir les réponses associées. Ces informations serviront en cas de problème d'accès à votre compte.**

Question 1 :

Réponse 1 :

Question 2 :

Réponse 2 :

Question 3 :

Réponse 3 :

Annuler

Valider



Saisissez le mot de passe de votre compte :

Confirmez le mot de passe de votre compte :

Le mot de passe doit contenir :

- au moins 1 Majuscule
- au moins 1 Minuscule
- au moins 1 Chiffre
- au moins 1 Caractère spécial (ex : + , - , ? , ! , % etc)
- 10 caractères minimum et 20 caractères maximum

**Veillez sélectionner 3 questions et saisir les réponses associées. Ces informations serviront en cas de problème d'accès à votre compte.**

Question 1 :

Réponse 1 :

Comment s'appelait votre premier animal de compagnie ? ▾

- Comment s'appelait votre premier animal de compagnie ?
- Quel est le premier plat que vous avez appris à cuisiner ?
- Quel est le premier film que vous avez vu au cinéma ?
- Où êtes-vous allé(e) la première fois que vous avez pris l'avion ?
- Quel est le premier film que vous avez vu au cinéma ?
- Comment s'appelait votre instituteur préféré à l'école primaire ?
- Quel serait selon vous le métier idéal ?
- Quel est le livre pour enfants que vous préférez ?
- Quel était le modèle de votre premier véhicule ?
- Quel était votre surnom lorsque vous étiez enfant ?
- Quel était votre personnage ou acteur de cinéma préféré lorsque vous étiez jeune ?
- Quel était votre chanteur ou groupe préféré lorsque vous étiez étudiant ?
- Dans quelle ville vos parents se sont-ils rencontrés ?

Annuler

Valider

Saisissez le mot de passe de votre compte :

Confirmez le mot de passe de votre compte :

Le mot de passe doit contenir :

- au moins 1 Majuscule
- au moins 1 Minuscule
- au moins 1 Chiffre
- au moins 1 Caractère spécial (ex : + , - , ? , ! , % etc)
- 10 caractères minimum et 20 caractères maximum

**Veillez sélectionner 3 questions et saisir les réponses associées. Ces informations serviront en cas de problème d'accès à votre compte.**

Question 1 :

Réponse 1 :

Question 2 :

Réponse 2 :

Question 3 :

Réponse 3 :

Annuler

Valider

Saisissez le mot de passe de votre compte :

Confirmez le mot de passe de votre compte :

Le mot de passe doit contenir :

- au moins 1 Majuscule
- au moins 1 Minuscule
- au moins 1 Chiffre
- au moins 1 Caractère spécial (ex : + , - , ? , ! , % etc)
- 10 caractères minimum et 20 caractères maximum

**Veillez sélectionner 3 questions et saisir les réponses associées. Ces informations serviront en cas de problème d'accès à votre compte.**

Question 1 :

Comment s'appelait votre premier animal de compagnie ? ▾

Réponse 1 :

HUGO

Question 2 :

Quel est le premier plat que vous avez appris à cuisiner ? ▾

Réponse 2 :

- Comment s'appelait votre premier animal de compagnie ?
- Quel est le premier plat que vous avez appris à cuisiner ?
- Quel est le premier film que vous avez vu au cinéma ?
- Où êtes-vous allé(e) la première fois que vous avez pris l'avion ?
- Quel est le premier film que vous avez vu au cinéma ?
- Comment s'appelait votre instituteur préféré à l'école primaire ?
- Quel serait selon vous le métier idéal ?
- Quel est le livre pour enfants que vous préférez ?
- Quel était le modèle de votre premier véhicule ?
- Quel était votre surnom lorsque vous étiez enfant ?

Annuler

Valider

Saisissez le mot de passe de votre compte :

Confirmez le mot de passe de votre compte :

Le mot de passe doit contenir :

- au moins 1 Majuscule
- au moins 1 Minuscule
- au moins 1 Chiffre
- au moins 1 Caractère spécial (ex : + , - , ? , ! , % etc)
- 10 caractères minimum et 20 caractères maximum

**Veillez sélectionner 3 questions et saisir les réponses associées. Ces informations serviront en cas de problème d'accès à votre compte.**

Question 1 :

Réponse 1 :

Question 2 :

Réponse 2 :

Question 3 :

Réponse 3 :

Annuler

Valider

Saisissez le mot de passe de votre compte :

Confirmez le mot de passe de votre compte :

Le mot de passe doit contenir :

- au moins 1 Majuscule
- au moins 1 Minuscule
- au moins 1 Chiffre
- au moins 1 Caractère spécial (ex : + , - , ? , ! , % etc)
- 10 caractères minimum et 20 caractères maximum

**Veillez sélectionner 3 questions et saisir les réponses associées. Ces informations serviront en cas de problème d'accès à votre compte.**

Question 1 :

Réponse 1 :

Question 2 :

Réponse 2 :

Question 3 :

Réponse 3 :

Comment s'appelait votre premier animal de compagnie ?

Quel est le premier plat que vous avez appris à cuisiner ?

Quel est le premier film que vous avez vu au cinéma ?

Où êtes-vous allé(e) la première fois que vous avez pris l'avion ?

Quel est le premier film que vous avez vu au cinéma ?

Comment s'appelait votre instituteur préféré à l'école primaire ?

Quel serait selon vous le métier idéal ?

Quel est le livre pour enfants que vous préférez ?

Quel était le modèle de votre premier véhicule ?

Annuler

Valider

Saisissez le mot de passe de votre compte :

Confirmez le mot de passe de votre compte :

- Le mot de passe doit contenir :
- au moins 1 Majuscule
  - au moins 1 Minuscule
  - au moins 1 Chiffre
  - au moins 1 Caractère spécial (ex : + , - , ? , ! , % etc)
  - 10 caractères minimum et 20 caractères maximum

**Veillez sélectionner 3 questions et saisir les réponses associées. Ces informations serviront en cas de problème d'accès à votre compte.**

Question 1 :

Comment s'appelait votre premier animal de compagnie ? ▾

Réponse 1 :

HUGO

Question 2 :

Quel est le premier plat que vous avez appris à cuisiner ? ▾

Réponse 2 :

GATEAU AU YAOURT

Question 3 :

Où êtes-vous allé(e) la première fois que vous avez pris l'av ▾

Réponse 3 :

MAROC

Annuler

Valider

Saisissez le mot de passe de votre compte :

Confirmez le mot de passe de votre compte :

Le mot de passe doit contenir :

- au moins 1 Majuscule
- au moins 1 Minuscule
- au moins 1 Chiffre
- au moins 1 Caractère spécial (ex : + , - , ? , ! , % etc)
- 10 caractères minimum et 20 caractères

Veillez sélectionner 3 questions et saisir les réponses en cas de problème d'accès à votre compte.

Question 1 :

Comment s'appelait votre premier animal ?

Question 2 :

Quel est le premier plat que vous avez apprécié ?

Question 3 :

Où êtes-vous allé(e) la première fois que vous avez utilisé un arme ?

## Veillez prendre connaissance de votre identifiant de connexion

Votre Login est : artc2058622

 PDF récapitulatif de vos infos

Se connecter

Fermer ✕

Annuler

Valider



Bonjour, GUILLAUME TROUVE



Vous venez de créer votre compte particulier en qualité de chasseur sur le Système d'Information sur les Armes (SIA).

Un numéro SIA vous a été affecté :

**N° SIA: TROGUI66DRXQ**

Ce numéro vous suivra tout au long de votre vie de détenteur d'armes.

Il doit être présenté à votre armurier avant chaque intervention de sa part sur votre arme.

**Attention: Ce numéro est distinct de votre identifiant de connexion à l'application SIA et de votre mot de passe :**

**Identifiant de connexion : artc2058622**

**Mot de passe: Défini par vos soins dans l'application SIA**

**Pour rappel:** vous disposez d'un **déla**i de **6 mois** à compter de ce jour pour corriger, le cas échéant, les informations relatives aux armes mentionnées dans votre râtelier numérique.

Retrouvez les informations sur l'utilisation de votre râtelier numérique en cliquant sur le bouton « Aide » du SIA.

Votre préfecture de rattachement est : Loir-et-Cher

Retrouvez les tutoriels d'utilisation du portail professionnels sur le site internet du [ministère de l'intérieur](#)



## Création de compte

Vous ne disposez pas encore de compte sur l'espace détenteur ?

[Créer mon compte](#)

## Connexion

Les champs marqués d'un \* sont obligatoires

Identifiant de connexion \*

artc2058622

[Identifiant oublié ?](#)

Mot de passe \*

Azerty123!

[Mot de passe oublié ?](#)

[Se connecter](#)

# Mon râtelier numérique

## Armes nécessitant une mise à jour de votre part : complément/correction ou suppression

Deux boutons vous permettent soit de supprimer une arme, soit de corriger les informations de l'arme afin de l'intégrer dans votre râtelier définitif.

Numéro RGA	Numéro de série	Type	Marque	Modèle	Calibre Canon 1	Régime de détention	Action
-	17031002	CARABINE DE CHASSE	FABRICANT INDUSTRIEL TURC	R 93	7 X 64	Soumis à Déclaration	
-	512343	CARABINE	*** Inconnu (reprise) ***	-	7 * 65 MM R BRENNEKE	Soumis à Déclaration	

### Mes armes

Vous trouverez ci-dessous les armes que vous possédez, identifiées par un n° d'encodage. Si les informations sont incorrectes, vous devez utiliser la fonctionnalité "Signaler une erreur" qui apparaît lorsque vous cochez une arme. Si des armes sont manquantes, utilisez la fonctionnalité "Arme manquante".

Arme manquante

Réinitialiser les filtres

0 résultat

Lignes par page  
10

Vous trouverez ci-dessous les armes que vous possédez, identifiées par un n° d'encodage. Si les informations sont incorrectes, vous devez utiliser la fonctionnalité "Signaler une erreur" qui apparaît lorsque vous cochez une arme. Si des armes sont manquantes, utilisez la fonctionnalité "Arme manquante".

[Arme manquante](#)

Lignes par page

10

[Réinitialiser les filtres](#)

3 résultats

<input type="checkbox"/>	Numéro d'encodage ↑↓	Numéro de série ↑↓	Type ↑≡	Marque ↑↓	Modèle ↑↓	Calibre Canon 1 ↑↓	Calibre Canon 2 ↑↓	Classement ↑↓	Régime de détention ↑↓	Statut ↑↓ ▼	
<input type="checkbox"/>	AU494- C22-7858S6	7858S6	FUSIL	BROWNING	B 25 (SUPERPOSE)	CALIBRE 12/70 (2"3/4)	CALIBRE 12/70 (2"3/4)	C 1° c)	Soumis à déclaration	Détenue	<a href="#">+</a>
<input type="checkbox"/>	AP778 C22-G03612	G03612	CARABINE	UBERTI	1884 "LIGHTNING RIFLE"	44-40 WIN		C 1° b)	Soumis à déclaration	Détenue	<a href="#">+</a>
<input type="checkbox"/>	AP423 C22-434565	434565	FUSIL	BERNIZAN	JUXTAPOSE	CALIBRE 28/70 (2"3/4)	CALIBRE 28/70 (2"3/4)	C 1° c)	Soumis à déclaration	Détenue	<a href="#">+</a>

[<](#)
[<](#) Page précédente
 [1](#)
 Page suivante
 [>](#)
[>](#)

Vous trouverez ci-dessous les armes que vous possédez, identifiées par un n° d'encodage. Si les informations sont incorrectes, vous devez utiliser la fonctionnalité "Signaler une erreur" qui apparaît lorsque vous cochez une arme. Si des armes sont manquantes, utilisez la fonctionnalité "Arme manquante".

Arme manquante

Lignes par page

Réinitialiser les filtres

3 résultats

10

<input type="checkbox"/>	Numéro d'encodage ↑↓	Numéro de série ↑↓	Type <sup>↑≡</sup>	Marque ↑↓	Modèle ↑↓	Calibre Canon 1 ↑↓	Calibre Canon 2 ↑↓	Classement ↑↓	Régime de détention ↑↓	Statut <sup>↑↓</sup> ↓	
<input type="checkbox"/>	AU494- C22-7858S6	7858S6	FUSIL	BROWNING	B 25 (SUPERPOSE)	CALIBRE 12/70 (2"3/4)	CALIBRE 12/70 (2"3/4)	C 1° c)	Soumis à déclaration	Détenue	<input type="checkbox"/>
<b>Information sur l'arme</b>											-
Référence RGA :			Classement européen :			Mode de fonctionnement :			Système d'alimentation :		
AU494			C			A 1 COUP PAR CANON			CANON		
Longueur de l'arme :			Capacité totale :								
1150			2 = 0 + 2								
Information sur les éléments essentiels de l'arme											+
Localisation de l'arme											+
<input type="checkbox"/>	AP778 C22-G03612	G03612	CARABINE	UBERTI	1884 "LIGHTNING RIFLE"	44-40 WIN		C 1° b)	Soumis à déclaration	Détenue	<input type="checkbox"/>
						CALIBRE	CALIBRE				<input type="checkbox"/>

# Mon râtelier numérique

## Armes nécessitant une mise à jour de votre part : complément/correction ou suppression

Deux boutons vous permettent soit de supprimer une arme, soit de corriger les informations de l'arme afin de l'intégrer dans votre râtelier définitif.

Numéro RGA	Numéro de série	Type	Marque	Modèle	Calibre Canon 1	Régime de détention	Action
-	17031002	CARABINE DE CHASSE	FABRICANT INDUSTRIEL TURC	R 93	7 X 64	Soumis à Déclaration	 
-	512343	CARABINE	*** Inconnu (reprise) ***	-	7 * 65 MM R BRENNEKE	Soumis à Déclaration	 

### Mes armes

Vous trouverez ci-dessous les armes que vous possédez, identifiées par un n° d'encodage. Si les informations sont incorrectes, vous devez utiliser la fonctionnalité "Signaler une erreur" qui apparaît lorsque vous cochez une arme. Si des armes sont manquantes, utilisez la fonctionnalité "Arme manquante".

Arme manquante

Réinitialiser les filtres

0 résultat

Lignes par page  
10

# Mon râtelier numérique

## Armes nécessitant

Deux boutons vous permettent

Numéro RGA	Numéro de série
-	17031002
-	512343

### Suppression de l'arme

Si vous ne possédez pas cette arme pour l'un des motifs ci-dessous :

- Vous n'avez jamais détenu cette arme
- Vous avez cédé cette arme
- Vous possédez déjà dans votre râtelier numérique une arme avec exactement les mêmes informations (doublet)





Vous pouvez la supprimer en cliquant sur le bouton "Supprimer".  
 Dans le cas où vous supprimez une arme par erreur, vous pouvez l'intégrer dans votre râtelier numérique via la procédure d'"Arme manquante" en cliquant sur le bouton situé au dessus du tableau du râtelier numérique.

Annuler Supprimer

Fermer x

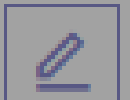
## on ou suppression

otre râtelier définitif.

Régime de détention	Action
soumis à Déclaration	 
soumis à Déclaration	 

### Mes armes

Vous trouverez ci-dessous les armes que vous possédez, identifiées par un n° d'encodage. Si les informations sont incorrectes, vous devez utiliser la fonctionnalité "Signaler une erreur" qui apparaît lorsque vous cochez une arme. Si des armes sont manquantes, utilisez la fonctionnalité "Arme manquante".

Arme manquante

Réinitialiser les filtres

0 résultat

Lignes par page  
10



# Mon râtelier numérique

## Armes nécessitant une mise à jour de votre part : complément/correction ou suppression

Deux boutons vous permettent soit de supprimer une arme, soit de corriger les informations de l'arme afin de l'intégrer dans votre râtelier définitif.

Numéro RGA	Numéro de série	Type	Marque	Modèle	Calibre Canon 1	Régime de détention	Action
-	17031002	CARABINE DE CHASSE	FABRICANT INDUSTRIEL TURC	R 93	7 X 64	Soumis à Déclaration	 

### Mes armes

Vous trouverez ci-dessous les armes que vous possédez, identifiées par un n° d'encodage. Si les informations sont incorrectes, vous devez utiliser la fonctionnalité "Signaler une erreur" qui apparaît lorsque vous cochez une arme. Si des armes sont manquantes, utilisez la fonctionnalité "Arme manquante".

Arme manquante

Lignes par page

Réinitialiser les filtres

3 résultats

10

<input type="checkbox"/>	Numéro d'encodage ↑↓	Numéro de série ↑↓	Type ↑≡	Marque ↑↓	Modèle ↑↓	Calibre Canon 1 ↑↓	Calibre Canon 2 ↑↓	Classement ↑↓	Régime de détention ↑↓	Statut ↑↓
--------------------------	-------------------------	-----------------------	---------	--------------	--------------	-----------------------	-----------------------	------------------	---------------------------	-----------

# Mon râtelier numérique

## Armes nécessitant une mise à jour de votre part : complément/correction ou suppression

Deux boutons vous permettent soit de supprimer une arme, soit de corriger les informations de l'arme afin de l'intégrer dans votre râtelier définitif.

Numéro RGA	Numéro de série	Type	Marque	Modèle	Calibre Canon 1	Régime de détention	Action
-	17031002	CARABINE DE CHASSE	FABRICANT INDUSTRIEL TURC	R 93	7 X 64	Soumis à Déclaration	 

### Mes armes

Vous trouverez ci-dessous les armes que vous possédez, identifiées par un n° d'encodage. Si les informations sont incorrectes, vous devez utiliser la fonctionnalité "Signaler une erreur" qui apparaît lorsque vous cochez une arme. Si des armes sont manquantes, utilisez la fonctionnalité "Arme manquante".

Arme manquante

Lignes par page

Réinitialiser les filtres

3 résultats

10

<input type="checkbox"/>	Numéro d'encodage ↑↓	Numéro de série ↑↓	Type ↑≡	Marque ↑↓	Modèle ↑↓	Calibre Canon 1 ↑↓	Calibre Canon 2 ↑↓	Classement ↑↓	Régime de détention ↑↓	Statut ↑↓
--------------------------	-------------------------	-----------------------	---------	--------------	--------------	-----------------------	-----------------------	------------------	---------------------------	-----------



Mon râtelier

Mes démarches

RGA

N°SIA: TROGUI66DRXQ

Notifications: 0

GUILLAUME TROUVE

## Arme sélectionnée

Numéro RGA	Numéro de série	Type	Marque	Modèle	Calibre	Régime de détention	Date d'acquisition
-	17031002	CARABINE DE CHASSE	FABRICANT INDUSTRIEL TURC	R 93	7 X 64	Soumis à Déclaration	2022-01-28 16:40:41

### Correction du numéro Référentiel Général des armes

Le Référentiel Général des Armes (RGA) est une bibliothèque numérique accessible en ligne régulièrement actualisée, dans laquelle on retrouve pour chaque modèle d'arme, ses caractéristiques techniques et son classement administratif.

N° RGA actuel : -

Veillez saisir le nouveau n° RGA :

Rechercher sur le RGA →

Correction du numéro de série :

N° de série actuel : 17031002

Veillez saisir le nouveau n° de série :

Annuler

Etape suivante





# Référentiel Général des Armes

SERVICE CENTRAL DES ARMES

🔍 Rechercher



🛡️ ARMES

Vous êtes ici : [Accueil](#) > [Armes](#) > [Rechercher](#)

## Recherche



Mots-clés (Marque, Modèle, Calibre, Fabricant, Désignation commerciale, Référence RGA)

RECHERCHER 🔍

### PLAN DU SITE

#### Armes

- ▶ [Rechercher](#)
- ▶ [Télécharger le catalogue](#)
- ▶ [Télécharger la base](#)

#### Mon compte



# Référentiel Général des Armes

SERVICE CENTRAL DES ARMES

Rechercher



ARMES

Vous êtes ici : Accueil > Armes > Rechercher

## Recherche

BERNIZAN JUXTAPOSE

RECHERCHER

### PLAN DU SITE

#### Armes

- ▶ Rechercher
- ▶ Télécharger le catalogue
- ▶ Télécharger la base

#### Mon compte

### Recherche

Mots-clés (Marque, Modèle, Calibre, Fabricant, Désignation commerciale, Référence RGA)

BERNIZAN JUXTAPOSE

RECHERCHER 

18/150

### Filtres

### Résultats

Référence RGA	Type	Marque	Modèle	Calibre	Mode de percussion	Type de canon	Système d'alimentation	Longueur du canon (mm/po)	Capacité	Fabricant	Class. Nat
AT794	FUSIL	BERNIZAN	JUXTAPOSE	CALIBRE 12/70 (2*3/4)	CENTRALE	LISSE	CANON	710 / 27.95	2 (0 + 2)	ETS BERNIZAN (ARMU...	C 1° c)
AT795	FUSIL	BERNIZAN	JUXTAPOSE	CALIBRE 12/70 (2*3/4)	CENTRALE	LISSE	CANON	760 / 29.92	2 (0 + 2)	ETS BERNIZAN (ARMU...	C 1° c)
AT796	FUSIL	BERNIZAN	JUXTAPOSE	CALIBRE 16/70 (2*3/4)	CENTRALE	LISSE	CANON	710 / 27.95	2 (0 + 2)	ETS BERNIZAN (ARMU...	C 1° c)
AT797	FUSIL	BERNIZAN	JUXTAPOSE	CALIBRE 16/70 (2*3/4)	CENTRALE	LISSE	CANON	760 / 29.92	2 (0 + 2)	ETS BERNIZAN (ARMU...	C 1° c)
AT798	FUSIL	BERNIZAN	JUXTAPOSE	CALIBRE 20/70 (2*3/4)	CENTRALE	LISSE	CANON	710 / 27.95	2 (0 + 2)	ETS BERNIZAN (ARMU...	C 1° c)
AT799	FUSIL	BERNIZAN	JUXTAPOSE	CALIBRE 20/70 (2*3/4)	CENTRALE	LISSE	CANON	760 / 29.92	2 (0 + 2)	ETS BERNIZAN (ARMU...	C 1° c)
AT800	FUSIL	BERNIZAN	JUXTAPOSE	CALIBRE 28/70 (2*3/4)	CENTRALE	LISSE	CANON	710 / 27.95	2 (0 + 2)	ETS BERNIZAN (ARMU...	C 1° c)
AT801	FUSIL	BERNIZAN	JUXTAPOSE	CALIBRE 28/70 (2*3/4)	CENTRALE	LISSE	CANON	760 / 29.92	2 (0 + 2)	ETS BERNIZAN (ARMU...	C 1° c)
AT802	FUSIL	BERNIZAN	JUXTAPOSE	CALIBRE 410/76 (3") (1...	CENTRALE	LISSE	CANON	710 / 27.95	2 (0 + 2)	ETS BERNIZAN (ARMU...	C 1° c)

Vous êtes ici : Accueil > Consulter AT800 | Référentiel Général des Armes

### Référence RGA : AT800

## Caractéristiques principales

Date d'ajout au RGA : 12/11/2019

Date de dernière modification :

Famille

EPAULE

Type d'arme

FUSIL

## Classification

Classement National

C 1° c)

Classement européen <sup>?</sup>

C

## Origine

Marque

BERNIZAN

Modèle

JUXTAPOSE

Fabricant

ETS BERNIZAN (ARMURIER BASQUE)

Pays Fabricant

FRANCE

## Canons <sup>?</sup>

### Canon 1

Calibre

CALIBRE 28/70 (2"3/4)

Mode de percussion

CENTRALE

Type de canon

LISSE

Longueur du canon

710

mm

### Canon 2

Calibre

CALIBRE 28/70 (2"3/4)

Mode de percussion

CENTRALE

Type de canon

LISSE

Longueur du canon

710

mm

## Divers

Longueur de l'arme

1150

mm

Capacité <sup>?</sup>

2 = 0 + 2

Mode de fonctionnement

A 1 COUP PAR CANON

Arme semi-automatique ayant l'apparence d'une arme automatique

Prototype/échantillon

Mon râtelier

Mes démarches

RGA

N°SIA: TROGUI66DRXQ

Notifications: 0

GUILLAUME TROUVE

## Arme sélectionnée

Numéro RGA	Numéro de série	Type	Marque	Modèle	Calibre	Régime de détention	Date d'acquisition
-	17031002	CARABINE DE CHASSE	FABRICANT INDUSTRIEL TURC	R 93	7 X 64	Soumis à Déclaration	2022-01-28 16:40:41

### Correction du numéro Référentiel Général des armes

Le Référentiel Général des Armes (RGA) est une bibliothèque numérique accessible en ligne régulièrement actualisée, dans laquelle on retrouve pour chaque modèle d'arme, ses caractéristiques techniques et son classement administratif.

N° RGA actuel : -

Veillez saisir le nouveau n° RGA :

Rechercher sur le RGA →

Correction du numéro de série :

✔ Le n° RGA est valide

N° de série actuel : 17031002

Veillez saisir le nouveau n° de série :

Annuler

Etape suivante

## Arme sélectionnée

Numéro RGA	Numéro de série	Type	Marque	Modèle	Calibre	Régime de détention	Date d'acquisition
-	17031002	CARABINE DE CHASSE	FABRICANT INDUSTRIEL TURC	R 93	7 X 64	Soumis à Déclaration	2022-01-28 16:40:41

## Nouvelles informations de l'arme

Numéro RGA	Numéro de série	Type	Marque	Modèle	Calibre	Régime de détention	Date d'acquisition
AT800	17031002	FUSIL	BERNIZAN	JUXTAPOSE	CALIBRE 28/70 (2"3/4)	Soumis à Déclaration	2022-01-28 16:40:41

Revenir à l'étape précédente

Valider

# Mon râtelier numérique

## Mes armes

Vous trouverez ci-dessous les armes que vous possédez, identifiées par un n° d'encodage. Si les informations sont incorrectes, vous devez utiliser la fonctionnalité "Signaler une erreur" qui apparaît lorsque vous cochez une arme. Si des armes sont manquantes, utilisez la fonctionnalité "Arme manquante".

Arme manquante

Lignes par page

Réinitialiser les filtres

4 résultats

10

<input type="checkbox"/>	Numéro d'encodage ↑↓	Numéro de série ↑↓	Type ↑≡	Marque ↑↓	Modèle ↑↓	Calibre Canon 1 ↑↓	Calibre Canon 2 ↑↓	Classement ↑↓	Régime de détention ↑↓	Statut ↑↓ ▼	
<input type="checkbox"/>	AU494-C22-7858S6	7858S6	FUSIL	BROWNING	B 25 (SUPERPOSE)	CALIBRE 12/70 (2''3/4)	CALIBRE 12/70 (2''3/4)	C 1° c)	Soumis à déclaration	Détenue	<input type="button" value="+"/>
<input type="checkbox"/>	AP778 C22-G03612	G03612	CARABINE	UBERTI	1884 "LIGHTNING RIFLE"	44-40 WIN		C 1° b)	Soumis à déclaration	Détenue	<input type="button" value="+"/>
<input type="checkbox"/>	AT800 P22-17031002	17031002	FUSIL	BERNIZAN	JUXTAPOSE	CALIBRE 28/70 (2''3/4)	CALIBRE 28/70 (2''3/4)	C 1° c)	Soumis à déclaration	Détenue	<input type="button" value="+"/>



# Signaler une arme manquante

**1** Identification de l'arme manquante

**2** Récapitulatif et validation

## Information de l'arme

**Veillez saisir le numéro RGA de votre arme :**

Numéro RGA \*

AC210

[Rechercher sur le RGA →](#)

**Veillez saisir le numéro de série de votre arme :**

Numéro de série \*

Numéro de carcasse / bascule / boîte de culasse / partie inférieur de la boîte de culasse (lower)

Cocher cette case s'il n'y a pas de numéro de série

**Si votre arme est neutralisée, veuillez saisir informations suivantes :**

Cocher cette case si l'arme est neutralisée

Date de neutralisation

II/MM/AAAA

Lieu de neutralisation

# Signaler une arme manquante

**1** Identification de l'arme manquante

**2** Récapitulatif et validation

## Information de l'arme

**Veillez saisir le numéro RGA de votre arme :**

Numéro RGA \*

AC210

[Rechercher sur le RGA →](#)

✔ Le n° RGA est valide

**Veillez saisir le numéro de série de votre arme :**

Numéro de série \*

Numéro de carcasse / bascule / boîte de culasse / partie inférieur de la boîte de culasse (lower)

R/423875

Cocher cette case s'il n'y a pas de numéro de série

**Si votre arme est neutralisée, veuillez saisir informations suivantes :**

Cocher cette case si l'arme est neutralisée

Date de neutralisation

II/MM/AAAA

Lieu de neutralisation

Si votre arme est neutralisée, veuillez saisir informations suivantes :

Cocher cette case si l'arme est neutralisée

Date de neutralisation

///MM/AAAA

Lieu de neutralisation

## Information des éléments de l'arme

**Veuillez saisir le numéro de série des éléments essentiels de l'arme :**

Remplir les champs correspondants aux éléments constitutifs de votre arme

Partie supérieure boîte de culasse (upper)



Canon 1



Culasse



Ensemble mobile de culasse



Tête de culasse



Barillet



Autres systèmes de fermeture



Annuler

Etape suivante

# Signaler une arme manquante

**1** Identification de l'arme manquante

**2** Récapitulatif et validation

## Information de l'arme

L'arme suivante va être déclarée et intégrée à votre râtelier numérique :

N° RGA	N° de série	Type	Marque	Modèle	Calibre canon 1	Calibre canon 2	Classement
AC210	R/423875	CARABINE	BLASER	R 8	300 WIN SHORT MAG		C 1° b)

[Revenir à l'étape précédente](#)

[Valider](#)

Je donne mon avis

Mon râtelier

Mes démarches

RGA

N°SIA: TROGUI66DRXQ

Notifications: 0

GUILLAUME TROUVE

# Mon râtelier numérique

## Mes armes

Vous trouverez ci-dessous les armes que vous possédez, identifiées par un n° d'encodage. Si les informations sont incorrectes, vous devez utiliser la fonctionnalité "Signaler une erreur" qui apparaît lorsque vous cochez une arme. Si des armes sont manquantes, utilisez la fonctionnalité "Arme manquante".

Arme manquante

Lignes par page

Réinitialiser les filtres

5 résultats

10

<input type="checkbox"/>	Numéro d'encodage ↑↓	Numéro de série ↑↓	Type ↑≡	Marque ↑↓	Modèle ↑↓	Calibre Canon 1 ↑↓	Calibre Canon 2 ↑↓	Classement ↑↓	Régime de détention ↑↓	Statut ↑↓ ▼	
<input type="checkbox"/>	AU494-C22-7858S6	7858S6	FUSIL	BROWNING	B 25 (SUPERPOSE)	CALIBRE 12/70 (2''3/4)	CALIBRE 12/70 (2''3/4)	C 1° c)	Soumis à déclaration	Détenue	<input type="button" value="+"/>
<input type="checkbox"/>	AP778 C22-G03612	G03612	CARABINE	UBERTI	1884 "LIGHTNING RIFLE"	44-40 WIN		C 1° b)	Soumis à déclaration	Détenue	<input type="button" value="+"/>
<input type="checkbox"/>	AP423 C22-434565	434565	FUSIL	BERNIZAN	JUXTAPOSE	CALIBRE 28/70 (2''3/4)	CALIBRE 28/70 (2''3/4)	C 1° c)	Soumis à déclaration	Détenue	<input type="button" value="+"/>

Lignes par page

10 ▾

Réinitialiser les filtres

5 résultats

<input type="checkbox"/>	Numéro d'encodage ↑↓	Numéro de série ↑↓	Type ↑≡	Marque ↑↓	Modèle ↑↓	Calibre Canon 1 ↑↓	Calibre Canon 2 ↑↓	Classement ↑↓	Régime de détention ↑↓	Statut ↑↓ ▾	
<input type="checkbox"/>	AU494-C22-7858S6	7858S6	FUSIL	BROWNING	B 25 (SUPERPOSE)	CALIBRE 12/70 (2"3/4)	CALIBRE 12/70 (2"3/4)	C 1° c)	Soumis à déclaration	Détenue 👤	<input type="button" value="+"/>
<input type="checkbox"/>	AP778 C22-G03612	G03612	CARABINE	UBERTI	1884 "LIGHTNING RIFLE"	44-40 WIN		C 1° b)	Soumis à déclaration	Détenue 👤	<input type="button" value="+"/>
<input type="checkbox"/>	AP423 C22-434565	434565	FUSIL	BERNIZAN	JUXTAPOSE	CALIBRE 28/70 (2"3/4)	CALIBRE 28/70 (2"3/4)	C 1° c)	Soumis à déclaration	Détenue 👤	<input type="button" value="+"/>
<input type="checkbox"/>	AT800 P22-17031002	17031002	FUSIL	BERNIZAN	JUXTAPOSE	CALIBRE 28/70 (2"3/4)	CALIBRE 28/70 (2"3/4)	C 1° c)	Soumis à déclaration	Détenue 👤	<input type="button" value="+"/>
<input type="checkbox"/>	AC210 P22- R/423875	R/423875	CARABINE	BLASER	R8	300 WIN SHORT MAG		C 1° b)	Soumis à déclaration	Détenue 👤	<input type="button" value="+"/>



Réinitialiser les filtres

5 résultats

10 ⌵

<input type="checkbox"/>	Numéro d'encodage ↑↓	Numéro de série ↑↓	Type ↑≡	Marque ↑↓	Modèle ↑↓	Calibre Canon 1 ↑↓	Calibre Canon 2 ↑↓	Classement ↑↓	Régime de détention ↑↓	Statut ↑↓ ⌵	
<input type="checkbox"/>	AU494- C22-7858S6	7858S6	FUSIL	BROWNING	B 25 (SUPERPOSE)	CALIBRE 12/70 (2''3/4)	CALIBRE 12/70 (2''3/4)	C 1° c)	Soumis à déclaration	Détenue 👤	<input type="button" value="+"/>
<input type="checkbox"/>	AP778 C22-G03612	G03612	CARABINE	UBERTI	1884 "LIGHTNING RIFLE"	44-40 WIN		C 1° b)	Soumis à déclaration	Détenue 👤	<input type="button" value="+"/>
<input type="checkbox"/>	AP423 C22-434565	434565	FUSIL	BERNIZAN	JUXTAPOSE	CALIBRE 28/70 (2''3/4)	CALIBRE 28/70 (2''3/4)	C 1° c)	Soumis à déclaration	Détenue 👤	<input type="button" value="+"/>
<input type="checkbox"/>	AT800 P22-17031002	17031002	FUSIL	BERNIZAN	JUXTAPOSE	CALIBRE 28/70 (2''3/4)	CALIBRE 28/70 (2''3/4)	C 1° c)	Soumis à déclaration	Détenue 👤	<input type="button" value="+"/>
<input checked="" type="checkbox"/>	AC210 P22- R/423875	R/423875	CARABINE	BLASER	R8	300 WIN SHORT MAG		C 1° b)	Soumis à déclaration	Détenue 👤	<input type="button" value="+"/>

Signaler perte/vol

Signaler une erreur