

**Dossier de Demande de Permis de Construire**

**IMPLANTATION DE 4 EOLIENNES & CONSTRUCTION D'UN POSTE DE LIVRAISON ELECTRIQUE SUR LA COMMUNE DE ARMAILLE**

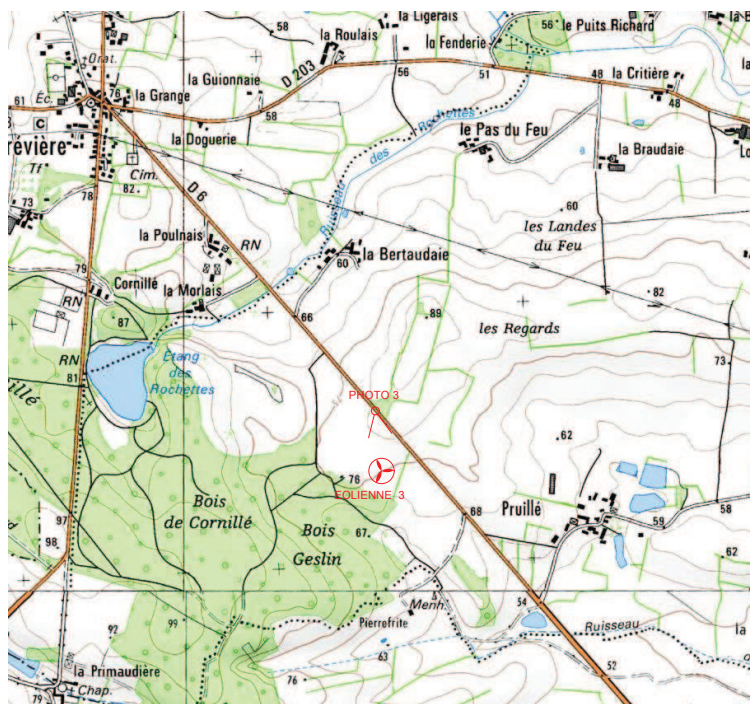

ETAT ACTUEL EOLIENNE 3



INSERTION EOLIENNE 3

**Dossier de Demande de Permis de Construire**

**IMPLANTATION DE 4 EOLIENNES & CONSTRUCTION D'UN POSTE DE LIVRAISON ELECTRIQUE SUR LA COMMUNE DE ARMAILLE**

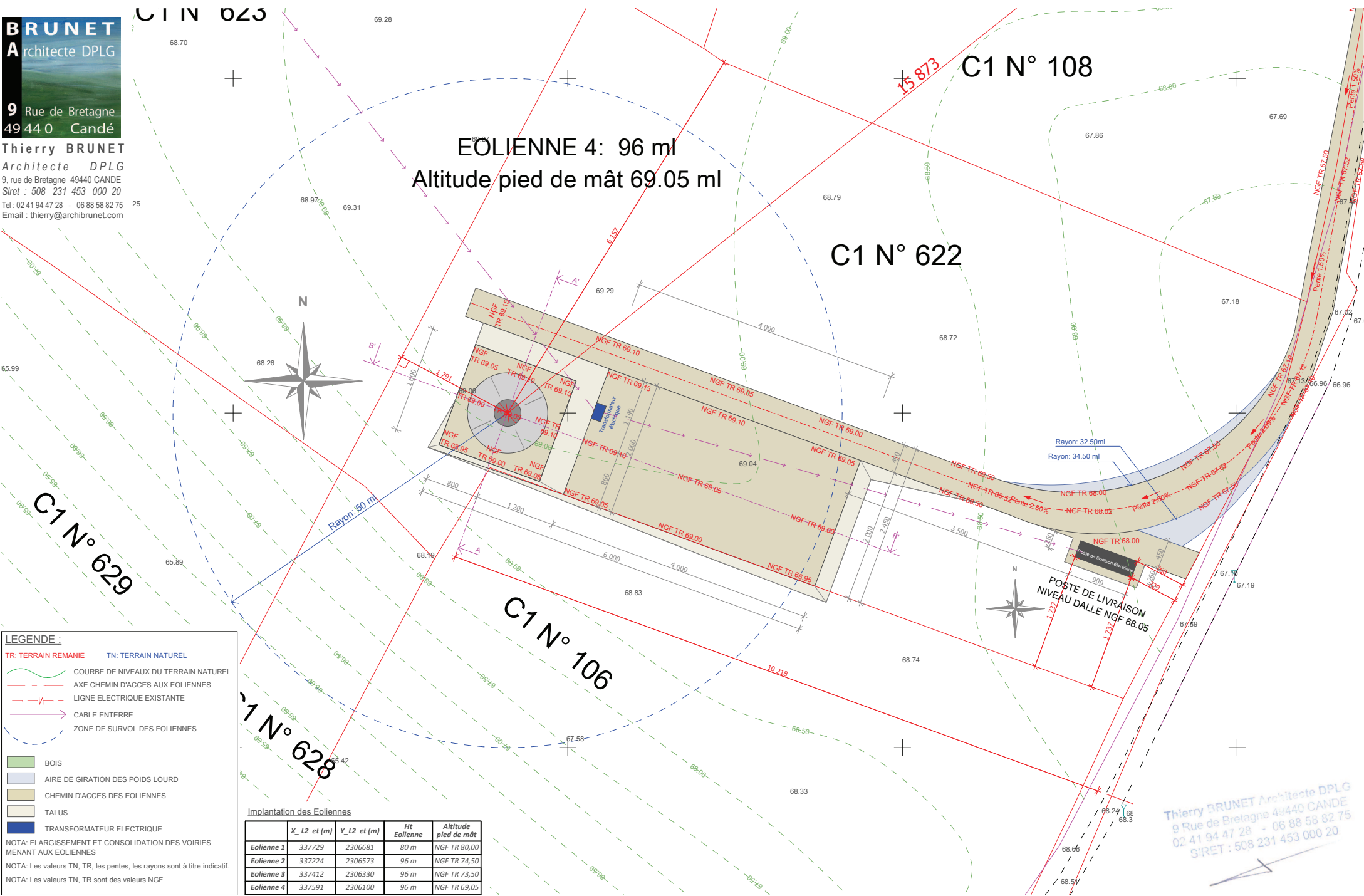

**EOLIENNE 4: 96 ml**  
Altitude pied de mât 69.05 ml

**C1 N° 622**

**C1 N° 629**

**C1 N° 106**

**C1 N° 628**

**LEGENDE :**

- TR: TERRAIN REMANIE    TN: TERRAIN NATUREL
- COURBE DE NIVEAUX DU TERRAIN NATUREL
- - - AXE CHEMIN D'ACCES AUX EOLIENNES
- - - LIGNE ELECTRIQUE EXISTANTE
- CABLE ENTERRE
- ZONE DE SURVOL DES EOLIENNES

- BOIS
- AIRE DE GIRATION DES POIDS LOURD
- CHEMIN D'ACCES DES EOLIENNES
- TALUS
- TRANSFORMATEUR ELECTRIQUE

NOTA: ELARGISSEMENT ET CONSOLIDATION DES VOIRIES MENANT AUX EOLIENNES  
NOTA: Les valeurs TN, TR, les pentes, les rayons sont à titre indicatif.  
NOTA: Les valeurs TN, TR sont des valeurs NGF

**Implantation des Eoliennes**

	X_L2 et (m)	Y_L2 et (m)	Ht Eolienne	Altitude pied de mât
Eolienne 1	337729	2306681	80 m	NGF TR 80,00
Eolienne 2	337224	2306573	96 m	NGF TR 74,50
Eolienne 3	337412	2306330	96 m	NGF TR 73,50
Eolienne 4	337591	2306100	96 m	NGF TR 69,05

Thierry BRUNET Architecte DPLG  
9 Rue de Bretagne 49440 CANDE  
02 41 94 47 28 - 06 88 58 82 75  
SIRET : 508 231 453 000 20

**Dossier de Demande de Permis de Construire**

**IMPLANTATION DE 4 EOLIENNES & CONSTRUCTION D'UN POSTE DE LIVRAISON ELECTRIQUE SUR LA COMMUNE DE ARMAILLE**

Thierry BRUNET Architecte DPLG  
9 Rue de Bretagne 49440 CANDE  
02 41 94 47 28 - 06 88 58 82 75  
SIRET : 508 231 453 000 20

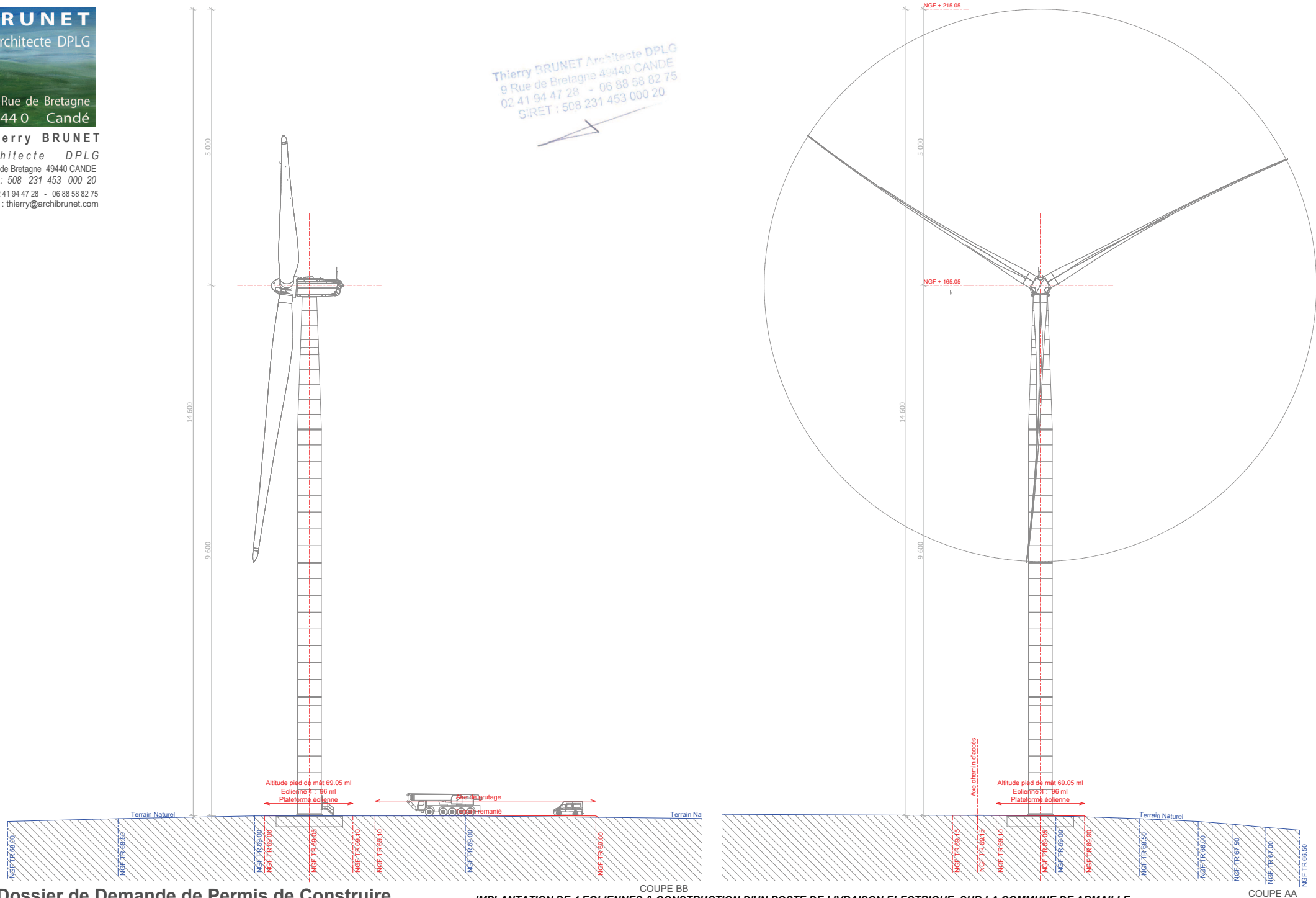

**Dossier de Demande de Permis de Construire**

**IMPLANTATION DE 4 EOLIENNES & CONSTRUCTION D'UN POSTE DE LIVRAISON ELECTRIQUE SUR LA COMMUNE DE ARMAILLE**

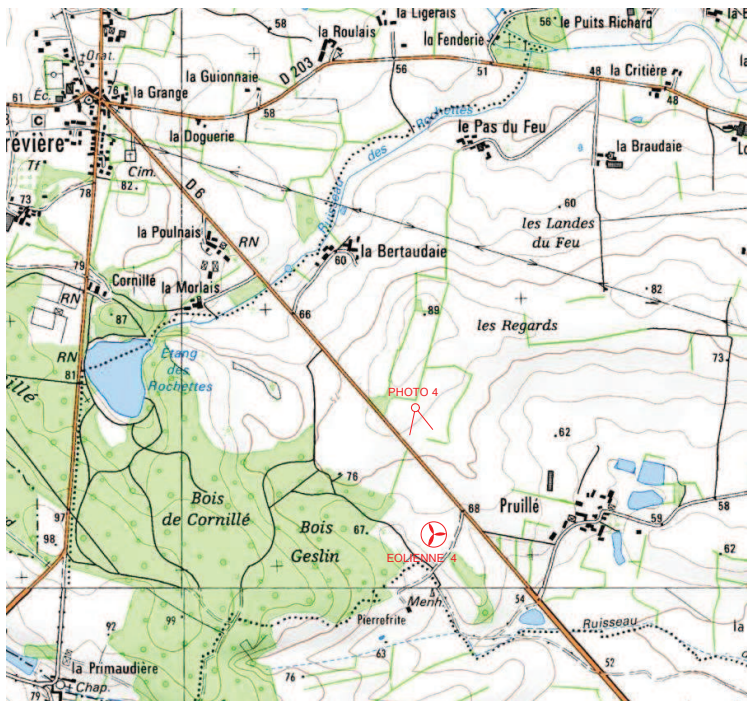
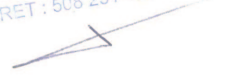

ETAT ACTUEL EOLIENNE 4



INSERTION EOLIENNE 4

**Dossier de Demande de Permis de Construire**

**IMPLANTATION DE 4 EOLIENNES & CONSTRUCTION D'UN POSTE DE LIVRAISON ELECTRIQUE SUR LA COMMUNE DE ARMAILLE**

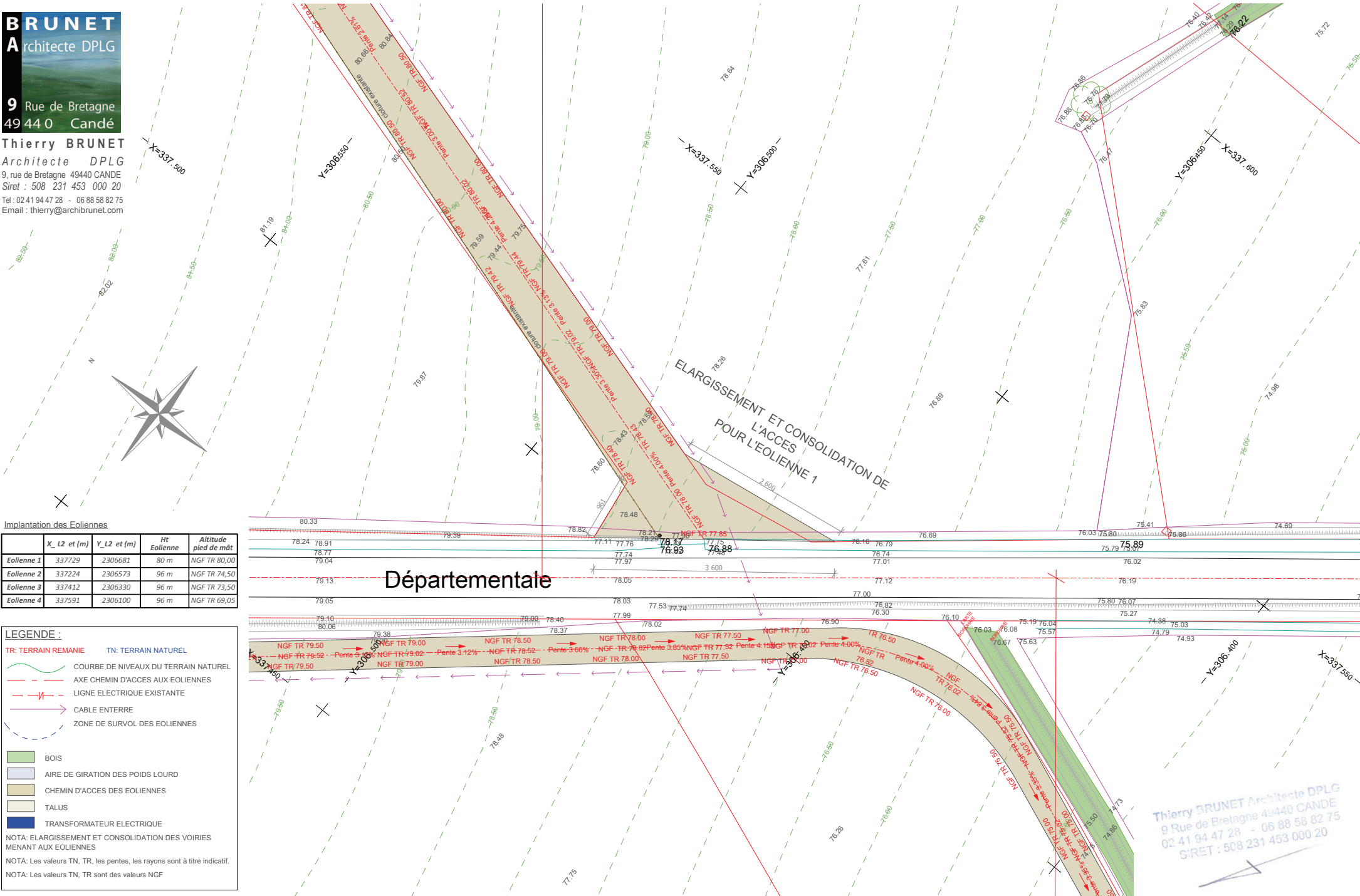

Implantation des Eoliennes

	X_L2 et (m)	Y_L2 et (m)	Ht Eolienne	Altitude pied de mât
Eolienne 1	337729	2306681	80 m	NGF TR 80,00
Eolienne 2	337224	2306573	96 m	NGF TR 74,50
Eolienne 3	337412	2306330	96 m	NGF TR 73,50
Eolienne 4	337591	2306100	96 m	NGF TR 69,05

**LEGENDE :**

- TR: TERRAIN REMANIE    TN: TERRAIN NATUREL
- COURBE DE NIVEAUX DU TERRAIN NATUREL
- AXE CHEMIN D'ACCES AUX EOLIENNES
- LIGNE ELECTRIQUE EXISTANTE
- CABLE ENTERRE
- ZONE DE SURVOL DES EOLIENNES

- BOIS
- AIRE DE GIRATION DES POIDS LOURD
- CHEMIN D'ACCES DES EOLIENNES
- TALUS
- TRANSFORMATEUR ELECTRIQUE

NOTA: ELARGISSEMENT ET CONSOLIDATION DES VOIRIES MENANT AUX EOLIENNES  
 NOTA: Les valeurs TN, TR, les pentes, les rayons sont à titre indicatif.  
 NOTA: Les valeurs TN, TR sont des valeurs NGF

Thierry BRUNET Architecte DPLG  
9 Rue de Bretagne 49440 CANDE  
02 41 94 47 28 - 06 88 58 82 75  
SIRET : 508 231 453 000 20

**Dossier de Demande de Permis de Construire**

**IMPLANTATION DE 4 EOLIENNES & CONSTRUCTION D'UN POSTE DE LIVRAISON ELECTRIQUE SUR LA COMMUNE DE ARMAILLE**

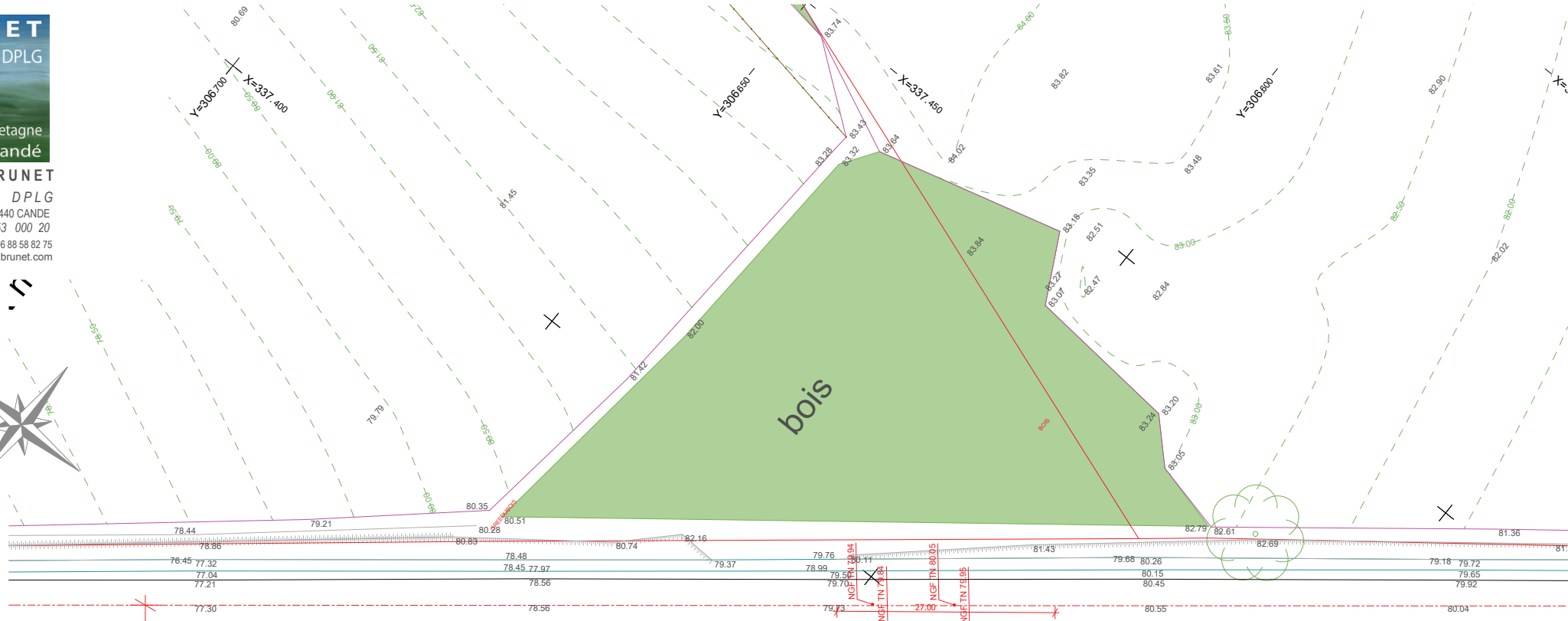

Implantation des Eoliennes

	X_L2 et (m)	Y_L2 et (m)	Ht Eolienne	Altitude pied de mât
Eolienne 1	337729	2306681	80 m	NGF TR 80,00
Eolienne 2	337224	2306573	96 m	NGF TR 74,50
Eolienne 3	337412	2306330	96 m	NGF TR 73,50
Eolienne 4	337591	2306100	96 m	NGF TR 69,05

**LEGENDE :**

- TR: TERRAIN REMANIE TN: TERRAIN NATUREL
- COURBE DE NIVEAUX DU TERRAIN NATUREL
- AXE CHEMIN D'ACCES AUX EOLIENNES
- LIGNE ELECTRIQUE EXISTANTE
- CABLE ENTERRE
- ZONE DE SURVOL DES EOLIENNES

- BOIS
- AIRE DE GIRATION DES POIDS LOURD
- CHEMIN D'ACCES DES EOLIENNES
- TALUS
- TRANSFORMATEUR ELECTRIQUE

NOTA: ELARGISSEMENT ET CONSOLIDATION DES VOIRIES MENANT AUX EOLIENNES  
NOTA: Les valeurs TN, TR, les pentes, les rayons sont à titre indicatif.  
NOTA: Les valeurs TN, TR sont des valeurs NGF

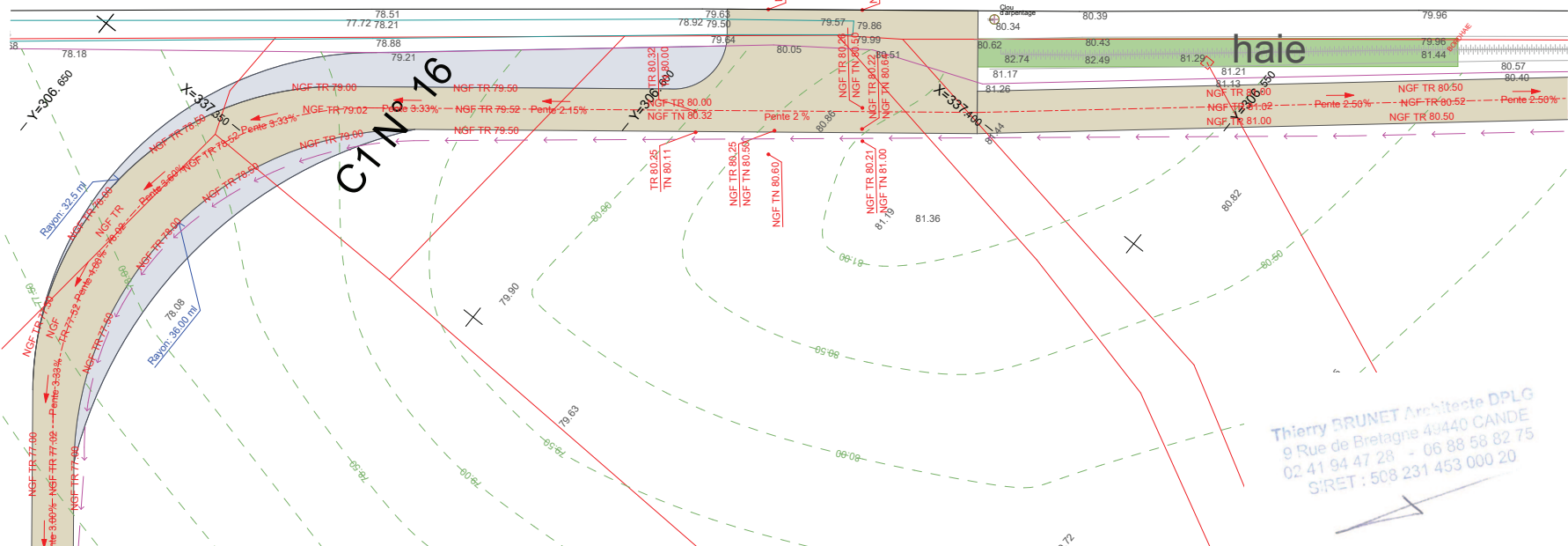

Thierry BRUNET Architecte DPLG  
9 Rue de Bretagne 49440 CANDE  
02 41 94 47 28 - 06 88 58 82 75  
SIRET : 508 231 453 000 20

**Dossier de Demande de Permis de Construire**

**IMPLANTATION DE 4 EOLIENNES & CONSTRUCTION D'UN POSTE DE LIVRAISON ELECTRIQUE SUR LA COMMUNE DE ARMAILLE**

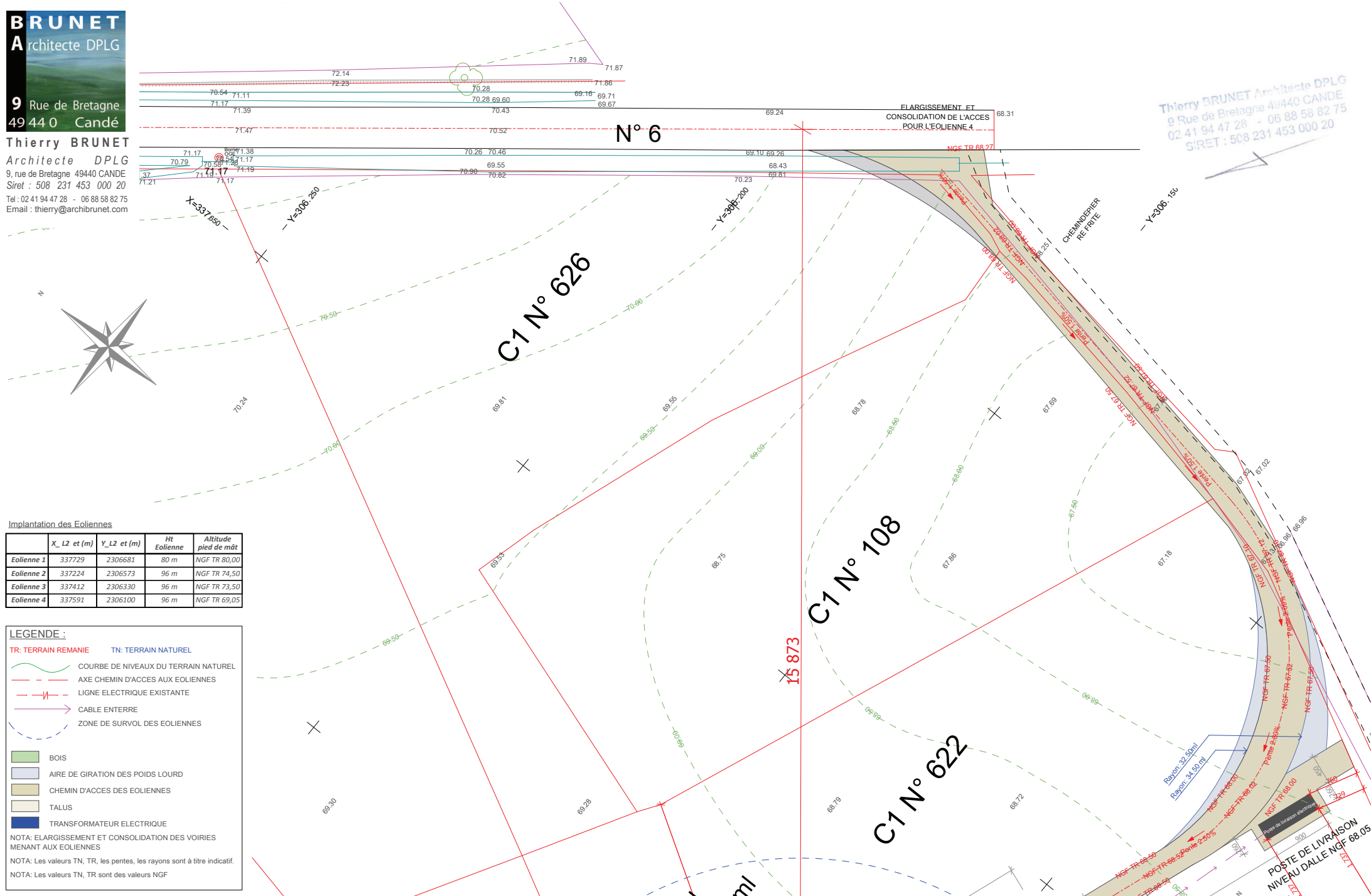

Implantation des Eoliennes

	X_L2 et (m)	Y_L2 et (m)	Ht Eolienne	Altitude pied de mât
Eolienne 1	337729	2306681	80 m	NGF TR 80,00
Eolienne 2	337224	2306573	96 m	NGF TR 74,50
Eolienne 3	337412	2306330	96 m	NGF TR 73,50
Eolienne 4	337591	2306100	96 m	NGF TR 69,05

**LEGENDE :**

- TR: TERRAIN REMANIE    TN: TERRAIN NATUREL
- COURBE DE NIVEAUX DU TERRAIN NATUREL
- AXE CHEMIN D'ACCES AUX EOLIENNES
- LIGNE ELECTRIQUE EXISTANTE
- CABLE ENTERRE
- ZONE DE SURVOL DES EOLIENNES
- BOIS
- AIRE DE GIRATION DES POIDS LOURD
- CHEMIN D'ACCES DES EOLIENNES
- TALUS
- TRANSFORMATEUR ELECTRIQUE

NOTA: ELARGISSEMENT ET CONSOLIDATION DES VOIRIES MENANT AUX EOLIENNES  
 NOTA: Les valeurs TN, TR, les pentes, les rayons sont à titre indicatif.  
 NOTA: Les valeurs TN, TR sont des valeurs NGF

**Dossier de Demande de Permis de Construire**

**IMPLANTATION DE 4 EOLIENNES & CONSTRUCTION D'UN POSTE DE LIVRAISON ELECTRIQUE SUR LA COMMUNE DE ARMAILLE**



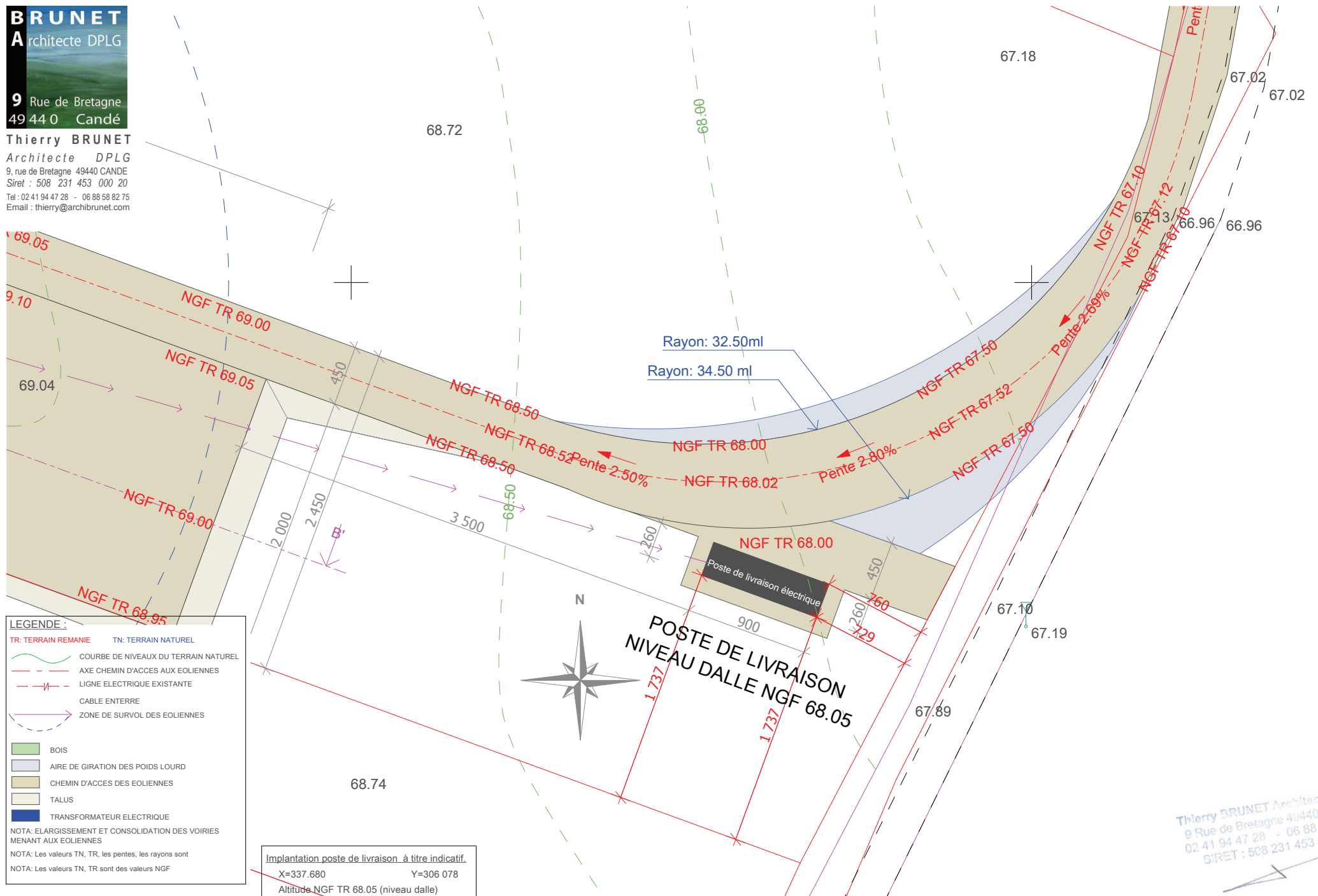

Thierry BRUNET Architecte DPLG  
9 Rue de Bretagne 49440 CANDE  
02 41 94 47 28 - 06 88 58 82 75  
SIRET : 508 231 453 000 20

**Dossier de Demande de Permis de Construire**

**IMPLANTATION DE 4 EOLIENNES & CONSTRUCTION D'UN POSTE DE LIVRAISON ELECTRIQUE SUR LA COMMUNE DE ARMAILLE**

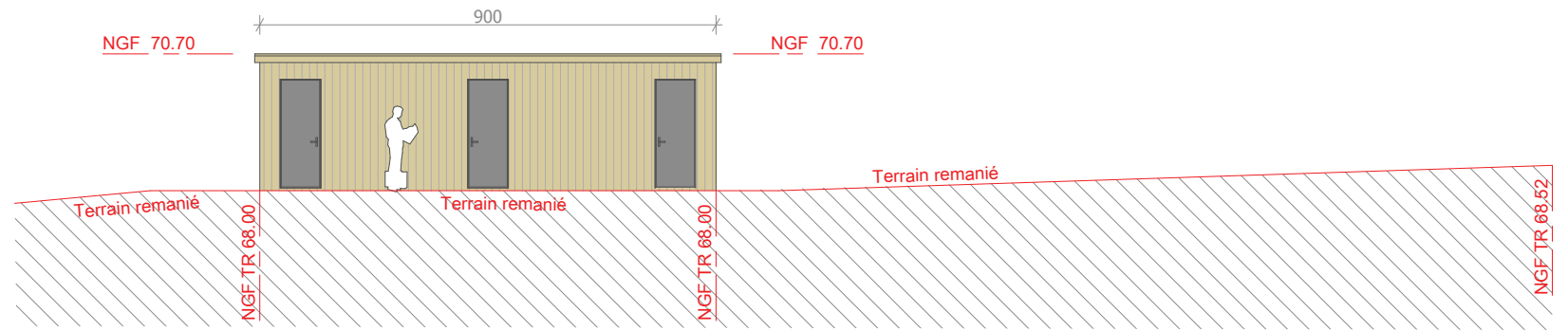

FACADE NORD

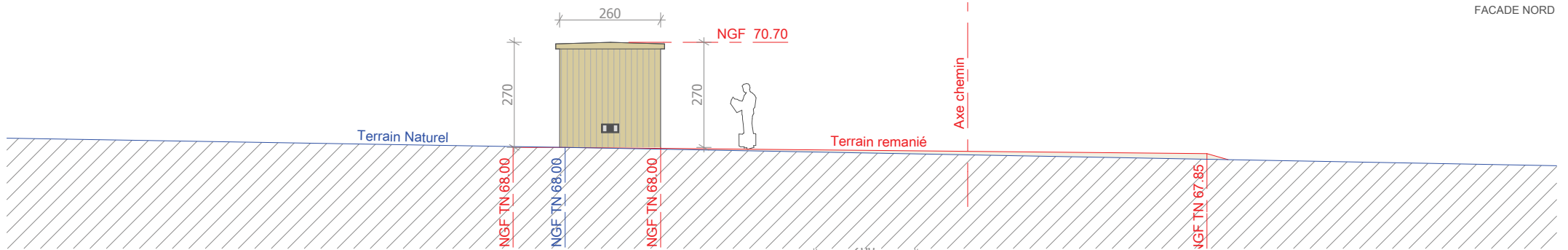

PIGNON EST

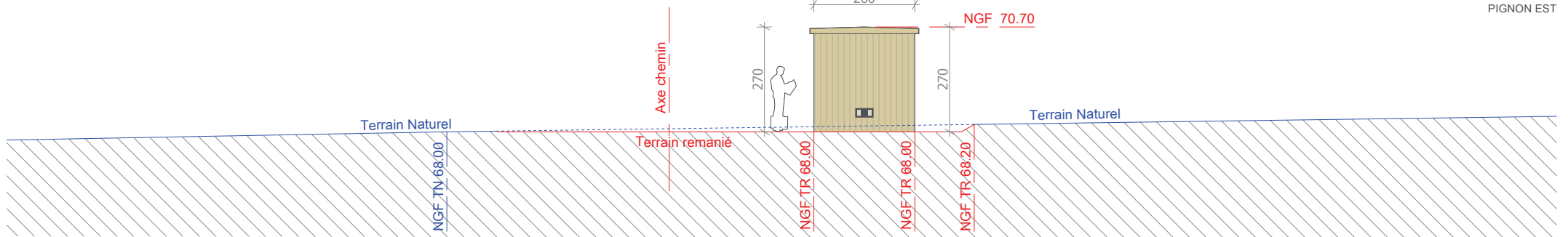

PIGNON OUEST

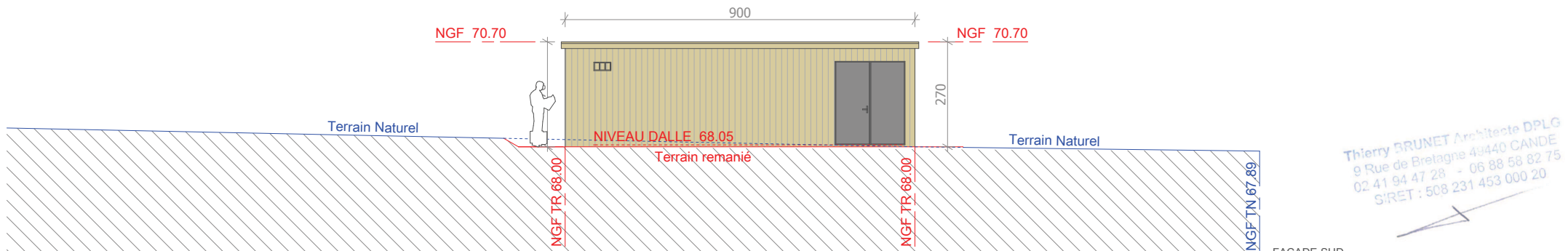

FACADE SUD

Thierry BRUNET Architecte DPLG  
9 Rue de Bretagne 49440 CANDE  
02 41 94 47 28 - 06 88 58 82 75  
SIRET : 508 231 453 000 20

**Dossier de Demande de Permis de Construire**

**IMPLANTATION DE 4 EOLIENNES & CONSTRUCTION D'UN POSTE DE LIVRAISON ELECTRIQUE SUR LA COMMUNE DE ARMAILLE**

Thierry BRUNET Architecte DPLG  
9 Rue de Bretagne 49440 CANDE  
02 41 94 47 28 - 06 88 58 82 75  
SIRET : 508 231 453 000 20

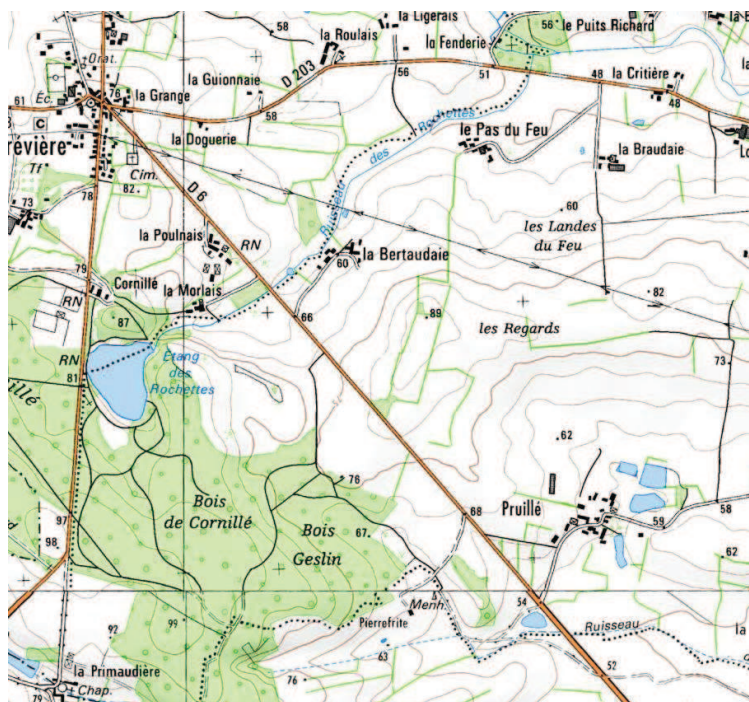

ETAT ACTUEL



ETAT FUTUR

## Dossier de Demande de Permis de Construire

IMPLANTATION DE 4 EOLIENNES & CONSTRUCTION D'UN POSTE DE LIVRAISON ELECTRIQUE SUR LA COMMUNE DE ARMAILLE

**Thierry BRUNET**

Architecte DPLG  
9, rue de Bretagne 49440 CANDE  
Siret : 508 231 453 000 20  
Tel : 02 41 94 47 28 - 06 88 58 82 75  
Email : thierry@archibrunet.com



PHOTO 1

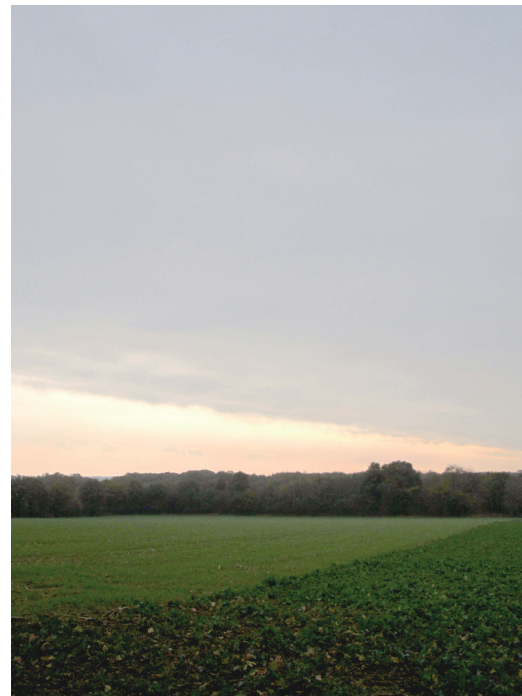
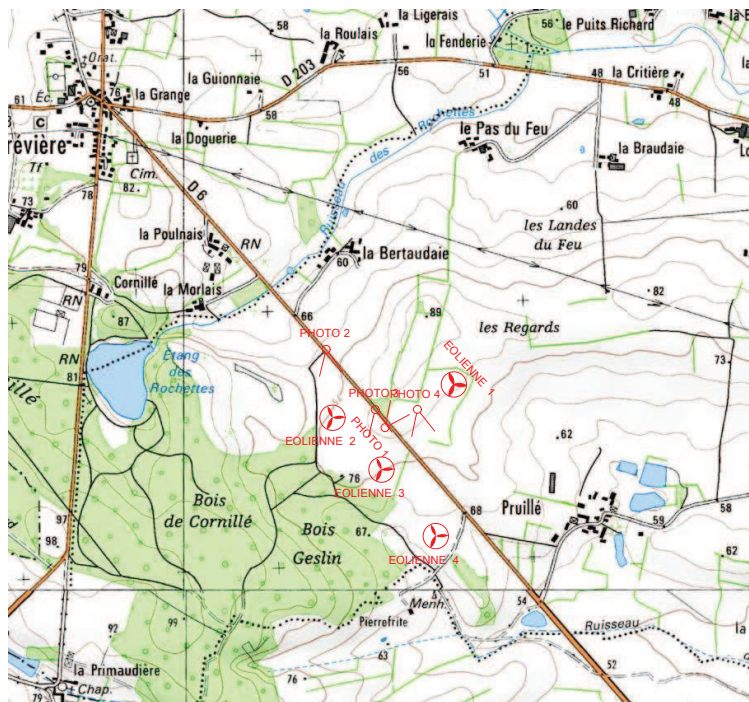

PHOTO 3



PHOTO 4



**Dossier de Demande de Permis de Construire**

Thierry BRUNET Architecte DPLG  
9 Rue de Bretagne 49440 CANDE  
02 41 94 47 28 - 06 88 58 82 75  
SIRET : 508 231 453 000 20

**IMPLANTATION DE 4 EOLIENNES & CONSTRUCTION D'UN POSTE DE LIVRAISON ELECTRIQUE SUR LA COMMUNE DE ARMAILLE**



PHOTO 2

**Thierry BRUNET**

Architecte DPLG  
9, rue de Bretagne 49440 CANDE  
Siret : 508 231 453 000 20  
Tel : 02 41 94 47 28 - 06 88 58 82 75  
Email : thierry@archibrunet.com

Thierry BRUNET Architecte DPLG  
9 Rue de Bretagne 49440 CANDE  
02 41 94 47 28 - 06 88 58 82 75  
SIRET : 508 231 453 000 20

Panorma vue d'ensemble

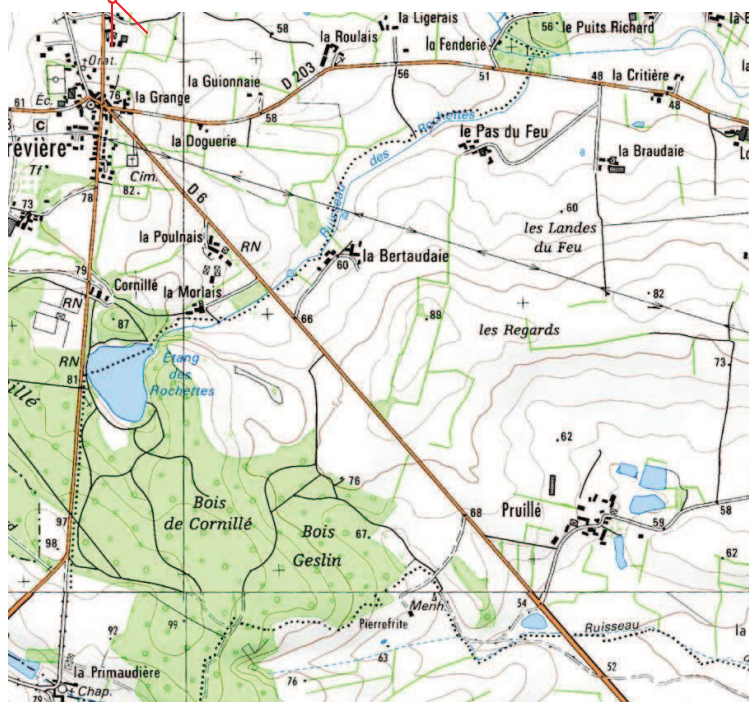

## Dossier de Demande de Permis de Construire

IMPLANTATION DE 4 EOLIENNES & CONSTRUCTION D'UN POSTE DE LIVRAISON ELECTRIQUE SUR LA COMMUNE DE ARMAILLE

Thierry BRUNET Architecte DPLG  
9 Rue de Bretagne 49440 CANDE  
02 41 94 47 28 - 06 88 58 82 75  
SIRET : 508 231 453 000 20



PHOTO 1



PHOTO 2

**Dossier de Demande de Permis de Construire**

**IMPLANTATION DE 4 EOLIENNES & CONSTRUCTION D'UN POSTE DE LIVRAISON ELECTRIQUE SUR LA COMMUNE DE ARMAILLE**



PHOTO A

**Dossier de Demande de Permis de Construire**

**IMPLANTATION DE 4 EOLIENNES & CONSTRUCTION D'UN POSTE DE LIVRAISON ELECTRIQUE SUR LA COMMUNE DE ARMAILLE**

Dossier 1126	MAITRE D'OUVRAGE : FUTURES ENERGIES SARL GDF SUEZ - 2 Place Samuel Champlain - 92 400 COURBEVOIE	Une photographie permettant de situer le terrain dans le paysage lointain poste de livraison	Echelle :	DATE : 3 Décembre 2013	PC 8	PAGE 29
--------------	--	--	-----------	------------------------	------	---------