



N°1416

**Mise aux Normes PMR
de la Maison de services au public
49380 - Commune de Thouarcé
(Commune déléguée de Bellevigne en Layon)**

MAITRE D'OUVRAGE
Commune de Thouarcé
(Commune déléguée de Bellevigne en Layon)
Mairie
Place de la Mairie - 49380 - Bellevigne en Layon
Tél : 02 41 54 14 36
Fax : 02 41 54 09 11
Courriel : mairie.thouarce@wanadoo.fr

**CARNET DE PLANS
Etat des Lieux**

ESQ	APS	APD	PC	PRO	ACT	DET	AOR
○							

1

DATE : 14/04/17

ARCHITECTURE & ENVIRONNEMENT

Christian GRIMAUD Architecte D.P.L.G.

SIEGE SOCIAL - BUREAUX : 15bis, route de Cholet 49610 MURS-ERIGNE Tél : 02-41-57-88-77 Fax : 02-41-57-88-44

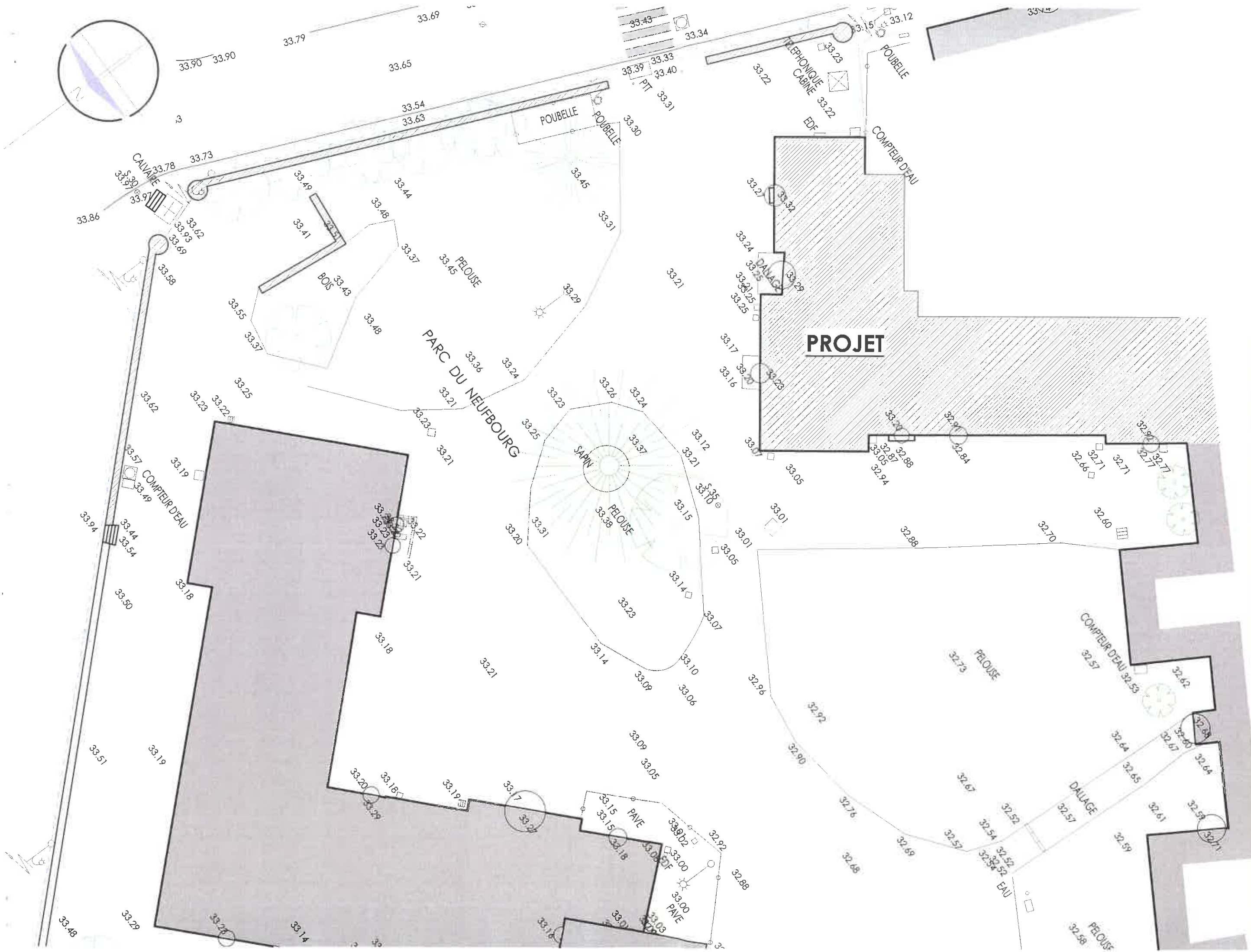
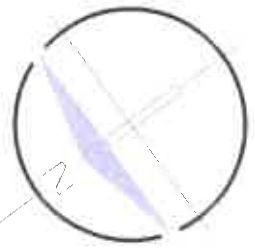

Christian GRIMAUD Arch
DPLG
Tél : 02-41-57-88-77
Fax : 02-41-57-88-44

N° Affaire
1416
Date
14/04/17

ESQ	PRO
APS	ACT
APD	DET
PC	AOR

Mise aux Normes PMR
de la Maison de services au public
49380 - Commune de Thouarcé
(Commune déléguée de Bellevigne en Layon)

Plan Masse (Etat des Lieux)
Ech : 1/200

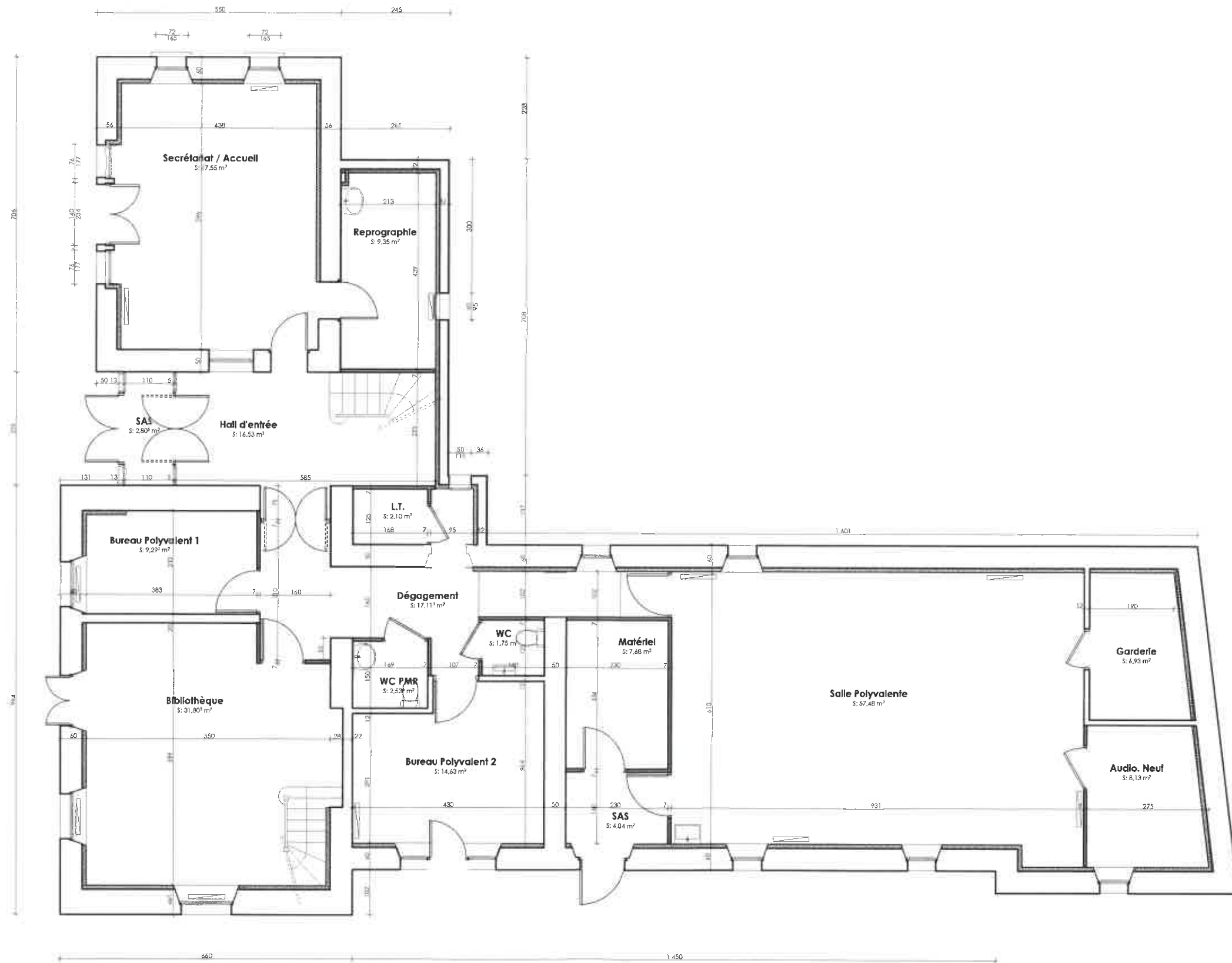

Christian GRIMAUD Arch
 DPLG
 Tél : 02-41-57-88-77
 Fax : 02-41-57-88-44

N° Affaire
 1416
 Date
 14/04/17

ESQ	O	PRO
APS	ACT	DET
APD	PC	AOR

Mise aux Normes PMR
 de la Maison de services au public
 49380 - Commune de Thouarcé
 (Commune déléguée de Bellevigne en Layon)

Plan RDC (Etat des Lieux)
 Ech : 1/100



N° Affaire	ESQ	PRO
1416	APS	ACT
Date	APD	DET
14/04/17	PC	AOR

Christian GRIMAUD Arch
DPLG
Tél : 02-41-57-88-77
Fax : 02-41-57-88-44





Christian GRIMAUD Arch
 DPLG
 Tél : 02-41-57-88-77
 Fax : 02-41-57-88-44

N° Affaire
 1416
 Date
 14/04/17

ESQ	O	PRO
APS		ACT
APD		DET
PC		AOR

Mise aux Normes PMR
 de la Maison de services au public
 49380 - Commune de Thouarcé
 (Commune déléguée de Bellevigne en Layon)

Plan 3ème Etage
 (Etat des Lieux)
 Ech : 1/100

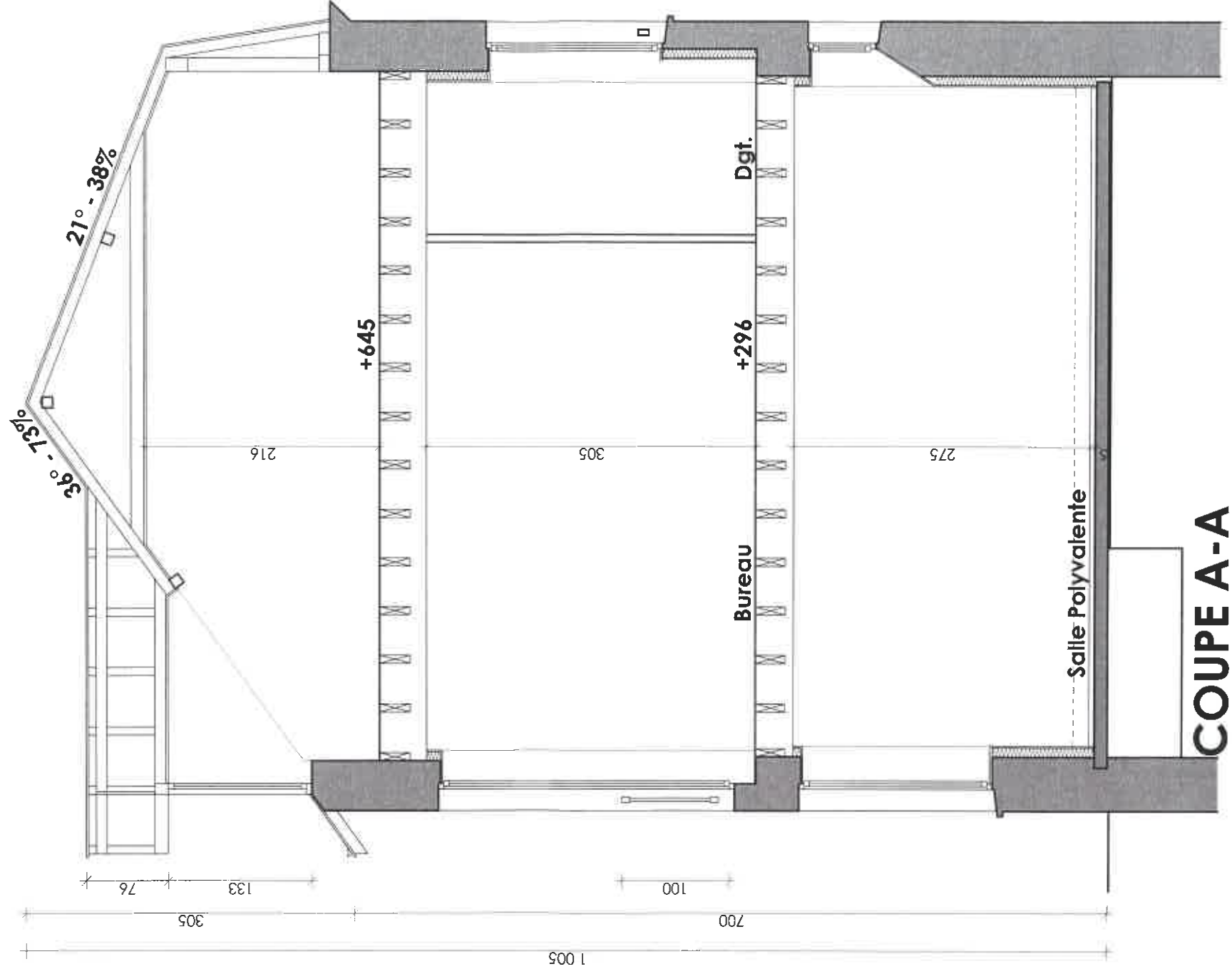

Christian GRIMAUD Arch
 DPLG
 Tél : 02-41-57-88-77
 Fax : 02-41-57-88-44

N° Affaire
 1416
 Date
 14/04/17

ESQ	<input type="radio"/>	PRO
APS	<input type="checkbox"/>	ACT
APD	<input type="checkbox"/>	DET
PC	<input type="checkbox"/>	AOR

Mise aux Normes PMR
 de la Maison de services au public
 49380 - Commune de Thouarcé
 (Commune déléguée de Bellevigne en Layon)

Coupe A-A
 (Etat des Lieux)
 Ech : 1/50

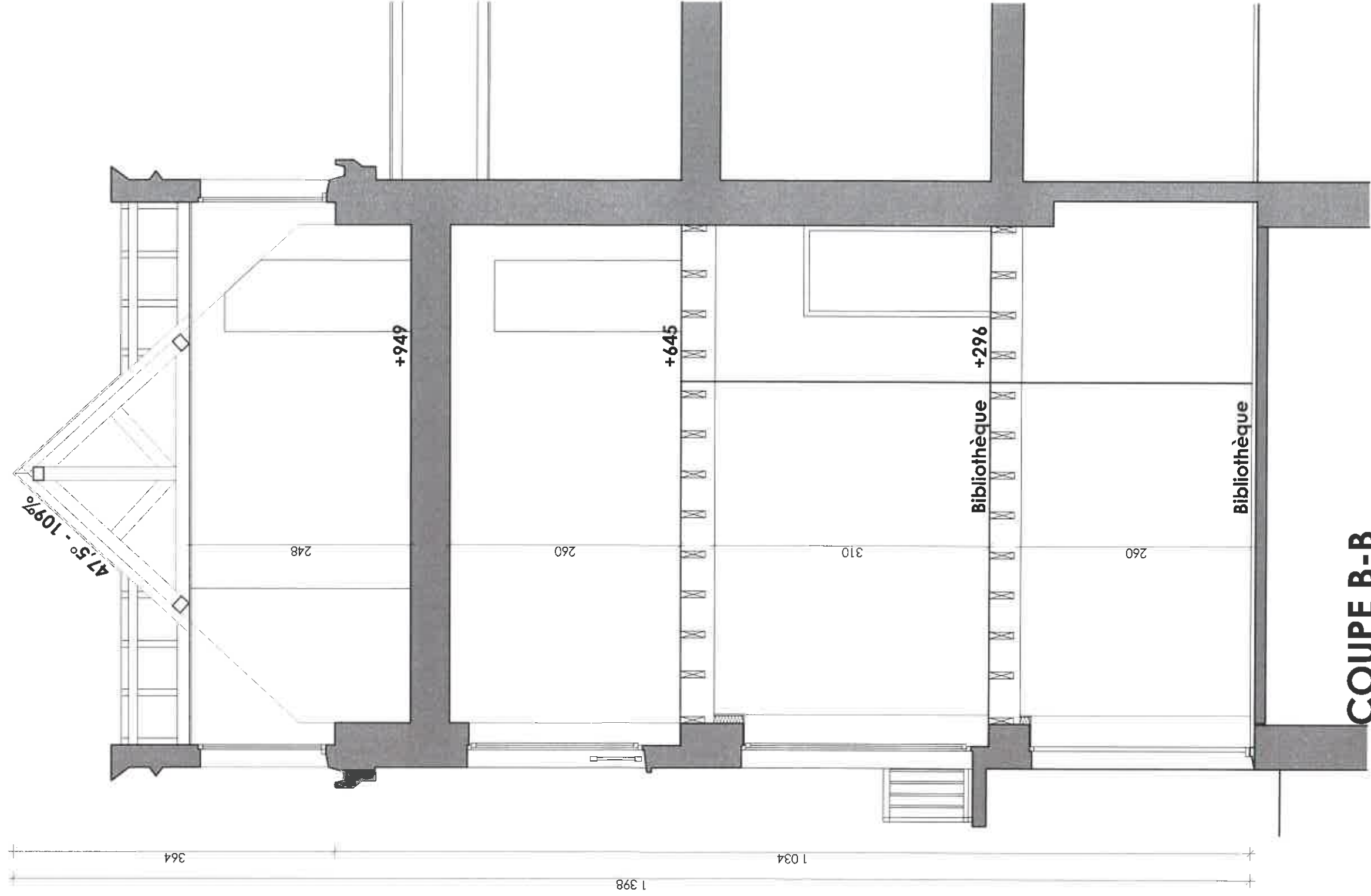

COUPE B-B



Christian GRIMAUD Arch
 DPLG
 Tél : 02-41-57-88-77
 Fax : 02-41-57-88-44

N° Affaire
 1416
 Date
 14/04/17

ESQ	O	PRO
APS		ACT
APD		DET
PC		AOR

Mise aux Normes PMR
 de la Maison de services au public
 49380 - Commune de Thouarcé
 (Commune déléguée de Bellevigne en Layon)

Coupe B-B
 (Etat des Lieux)
 Ech : 1/50

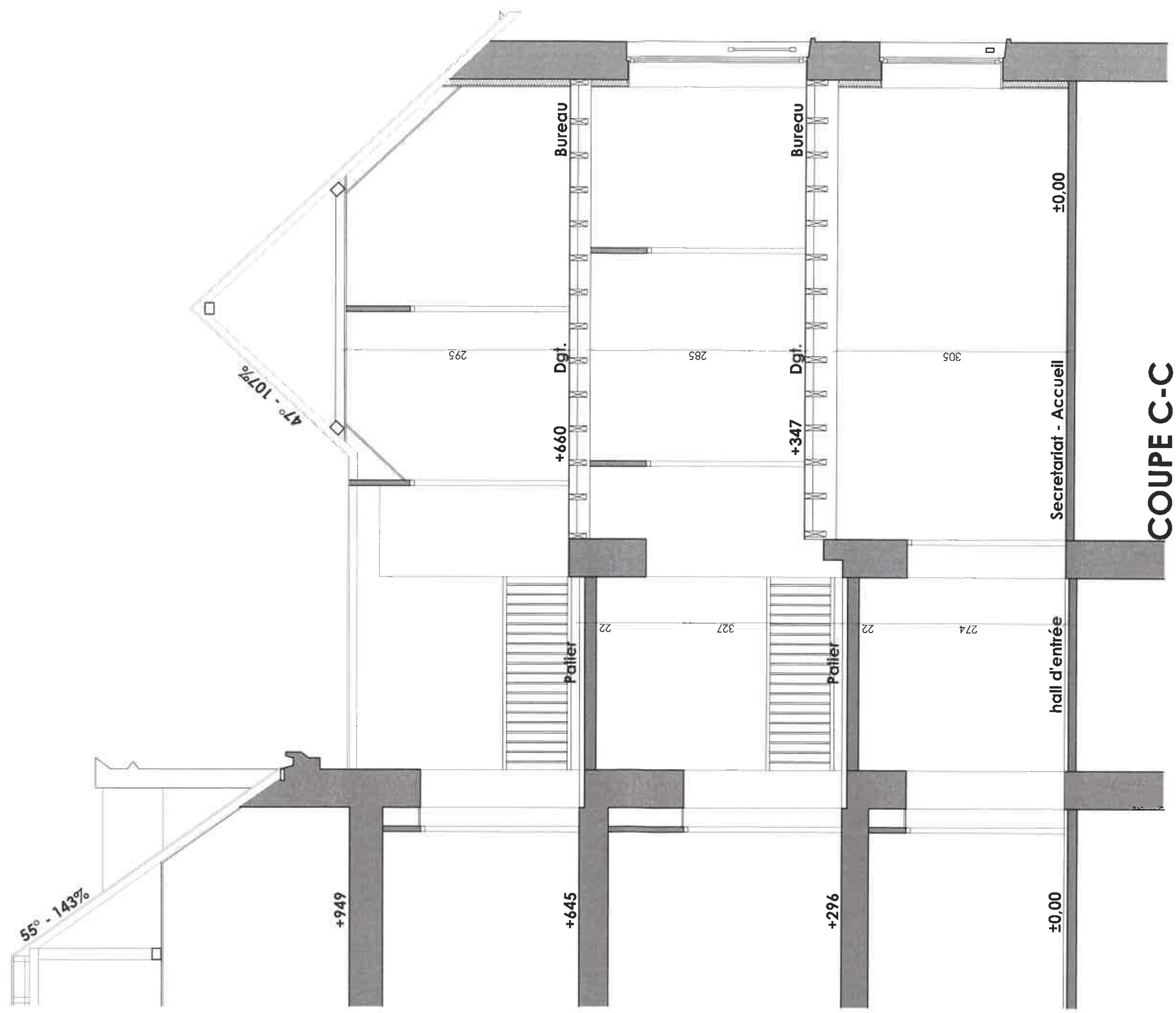

Christian GRIMAUD Arch
 DPLG
 Tél : 02-41-57-88-77
 Fax : 02-41-57-88-44

N° Affaire
 1416
 Date
 14/04/17

ESQ	O	PRO
APS		ACT
APD		DET
PC		AOR

Mise aux Normes PMR
 de la Maison de services au public
 49380 - Commune de Thouarcé
 (Commune déléguée de Bellevigne en Layon)

Coupe C-C
 (Etat des Lieux)
 Ech : 1/50

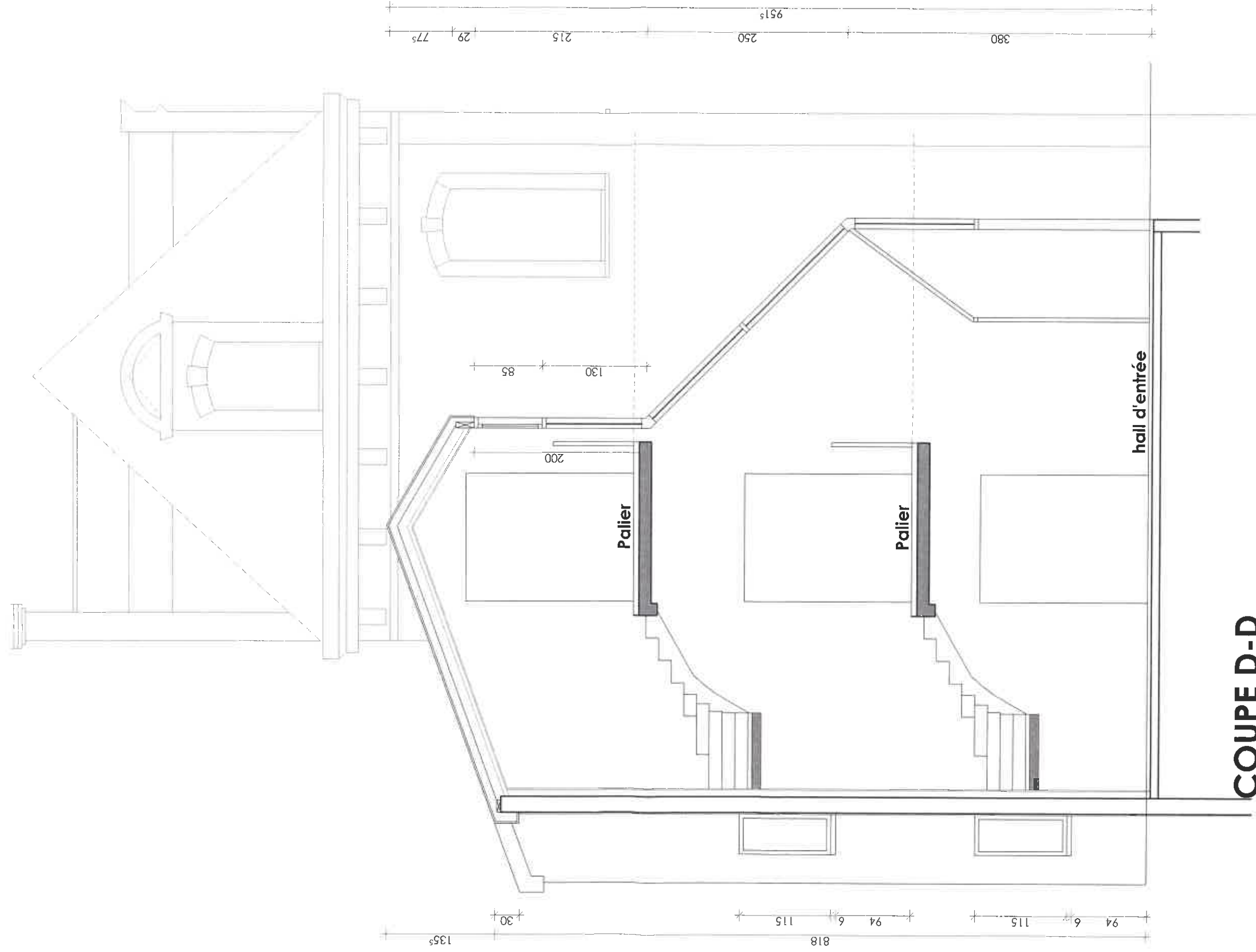

COUPE D-D



Christian GRIMAUD Arch
 DPLG
 Tél : 02-41-57-88-77
 Fax : 02-41-57-88-44

N° Affaire
 1416
 Date
 14/04/17

ESQ	O	PRO
APS		ACT
APD		DET
PC		AOR

Mise aux Normes PMR
 de la Maison de services au public
 49380 - Commune de Thourarcé
 (Commune déléguée de Bellevigne-en-Layon)

Coupe D-D
 (Etat des Lieux)
 Ech : 1/50



Façade NORD-OUEST



Christian GRIMAUD Arch
 DPLG
 Tél : 02-41-57-88-77
 Fax : 02-41-57-88-44

N° Affaire
 1416
 Date
 14/04/17

ESQ	O	PRO
APS		ACT
APD		DET
PC		AOR

Mise aux Normes PMR
 de la Maison de services au public
 49380 - Commune de Thouarcé
 (Commune déléguée de Bellevigne en Layon)

Façade
 (Etat des Lieux)
 Ech : 1/100



Façade NORD-EST



Christian GRIMAUD Arch
 DPLG
 Tél : 02-41-57-88-77
 Fax : 02-41-57-88-44

N° Affaire
 1416
 Date
 14/04/17

ESQ	<input type="radio"/>	PRO
APS	<input type="radio"/>	ACT
APD	<input type="radio"/>	DET
PC	<input type="radio"/>	AOR

Mise aux Normes PMR
 de la Maison de services au public
 49380 - Commune de Thouarcé
 (Commune déléguée de Bellevigne-en-Layon)

Façade
 (Etat des Lieux)
 Ech : 1/100



Façade SUD-EST



Christian GRIMAUD Arch
DPLG
Tél : 02-41-57-88-77
Fax : 02-41-57-88-44

N° Affaire
1416
Date
14/04/17

ESQ	O	PRO
APS		ACT
APD		DET
PC		AOR

Mise aux Normes PMR
de la Maison de services au public
49380 - Commune de Thouarcé
(Commune déléguée de Bellevigne en Layon)

Façade
(Etat des Lieux)
Ech : 1/100



Façade SUD-OUEST



Christian GRIMAUD Arch
 DPLG
 Tél : 02-41-57-88-77
 Fax : 02-41-57-88-44

N° Affaire
 1416
 Date
 14/04/17

ESQ	O	PRO
APS		ACT
APD		DEI
PC		AOR

Mise aux Normes PMR
 de la Maison de services au public
 49380 - Commune de Thouarçé
 (Commune déléguée de Bellevigne en Layon)

Façade
 (Etat des Lieux)
 Ech : 1/100

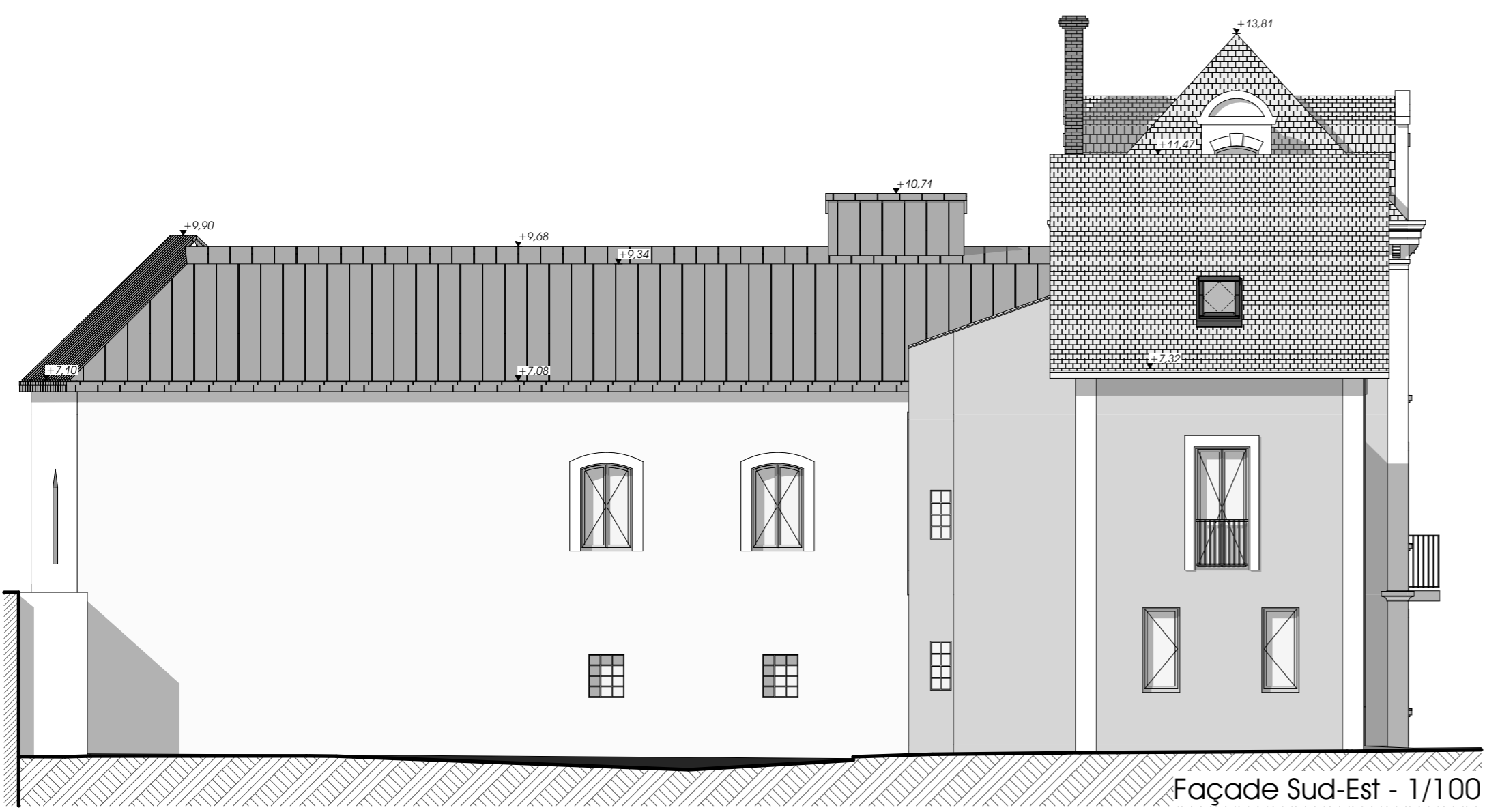

Façade Sud-Est - 1/100

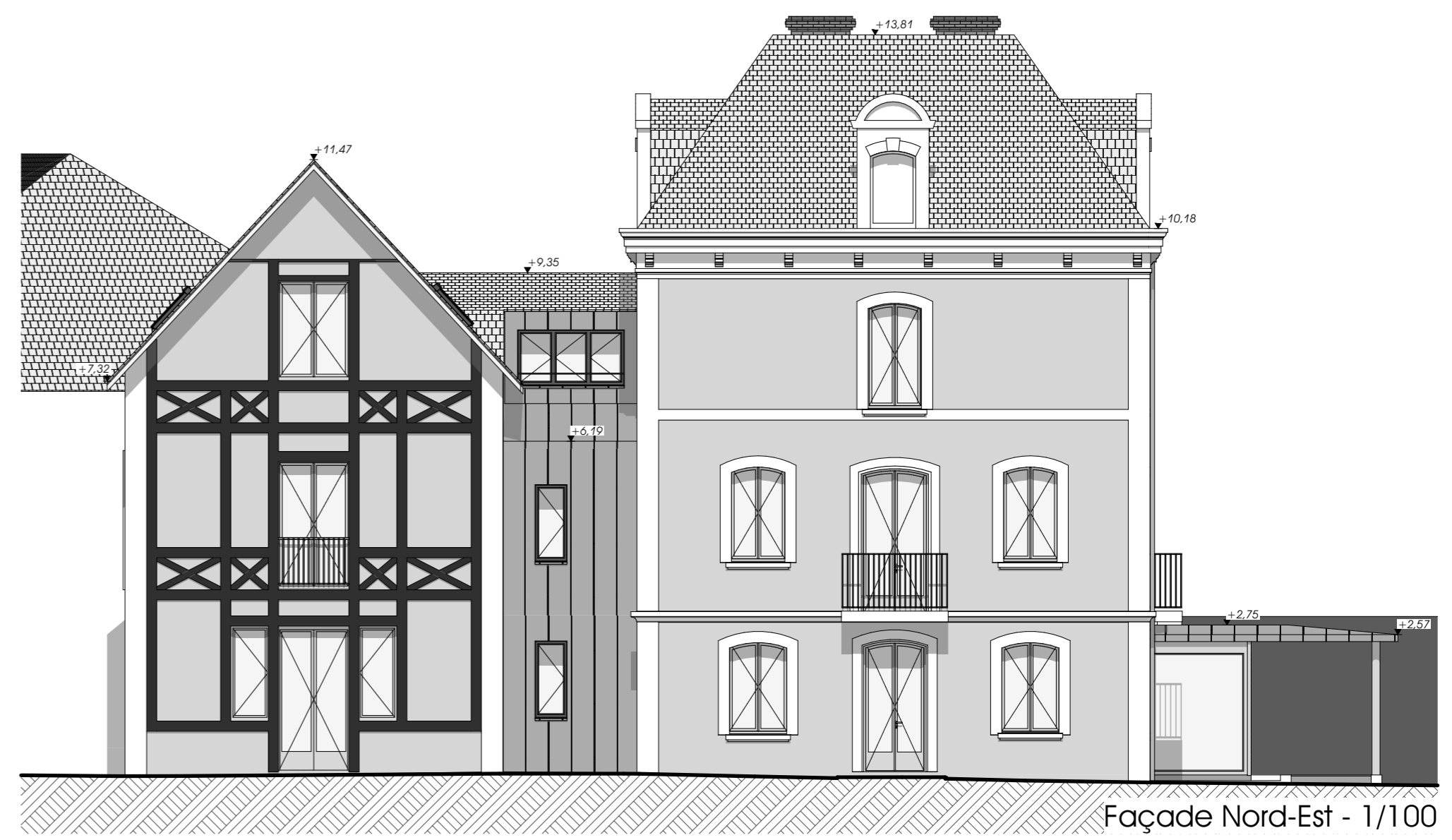

Façade Nord-Est - 1/100

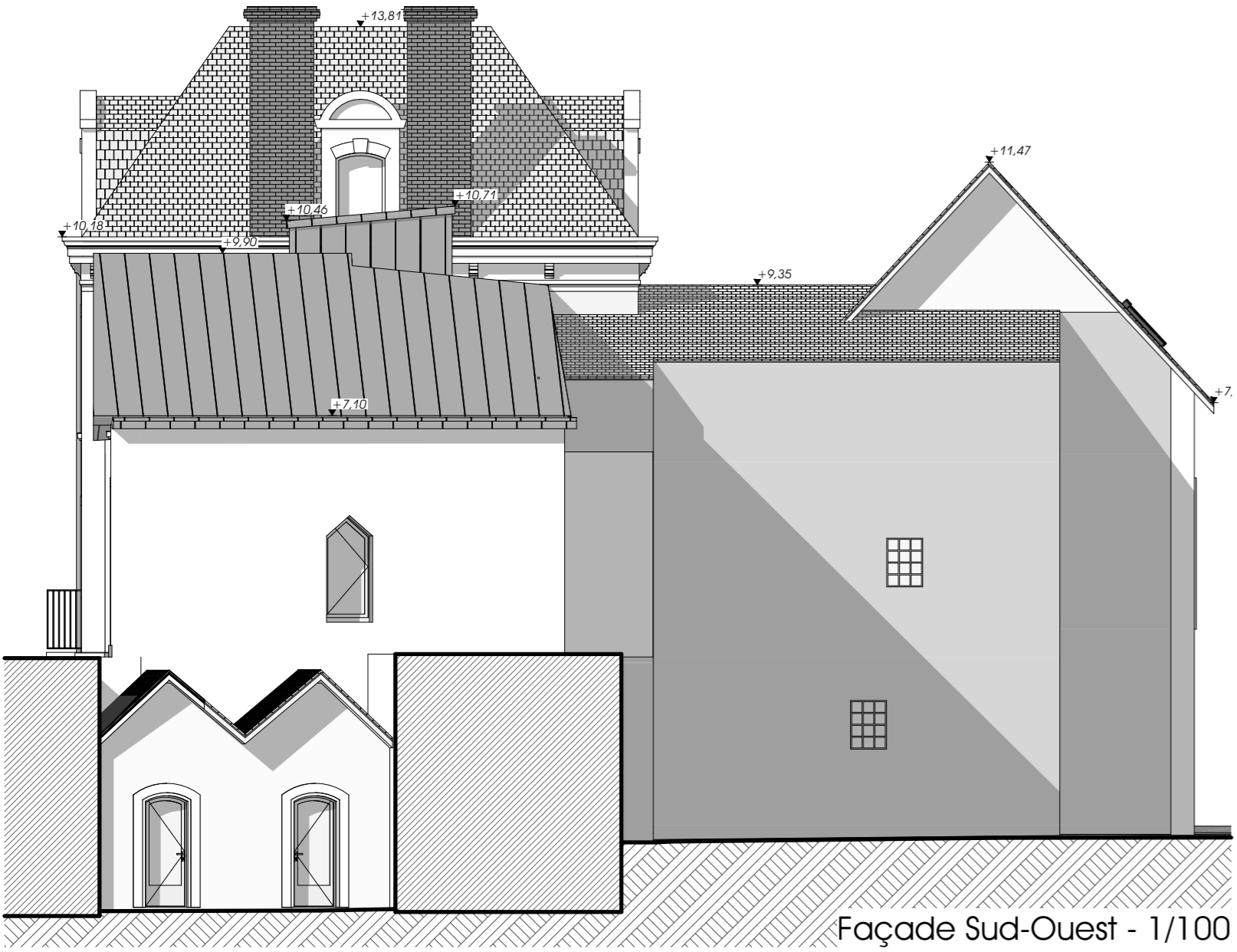

Façade Sud-Ouest - 1/100

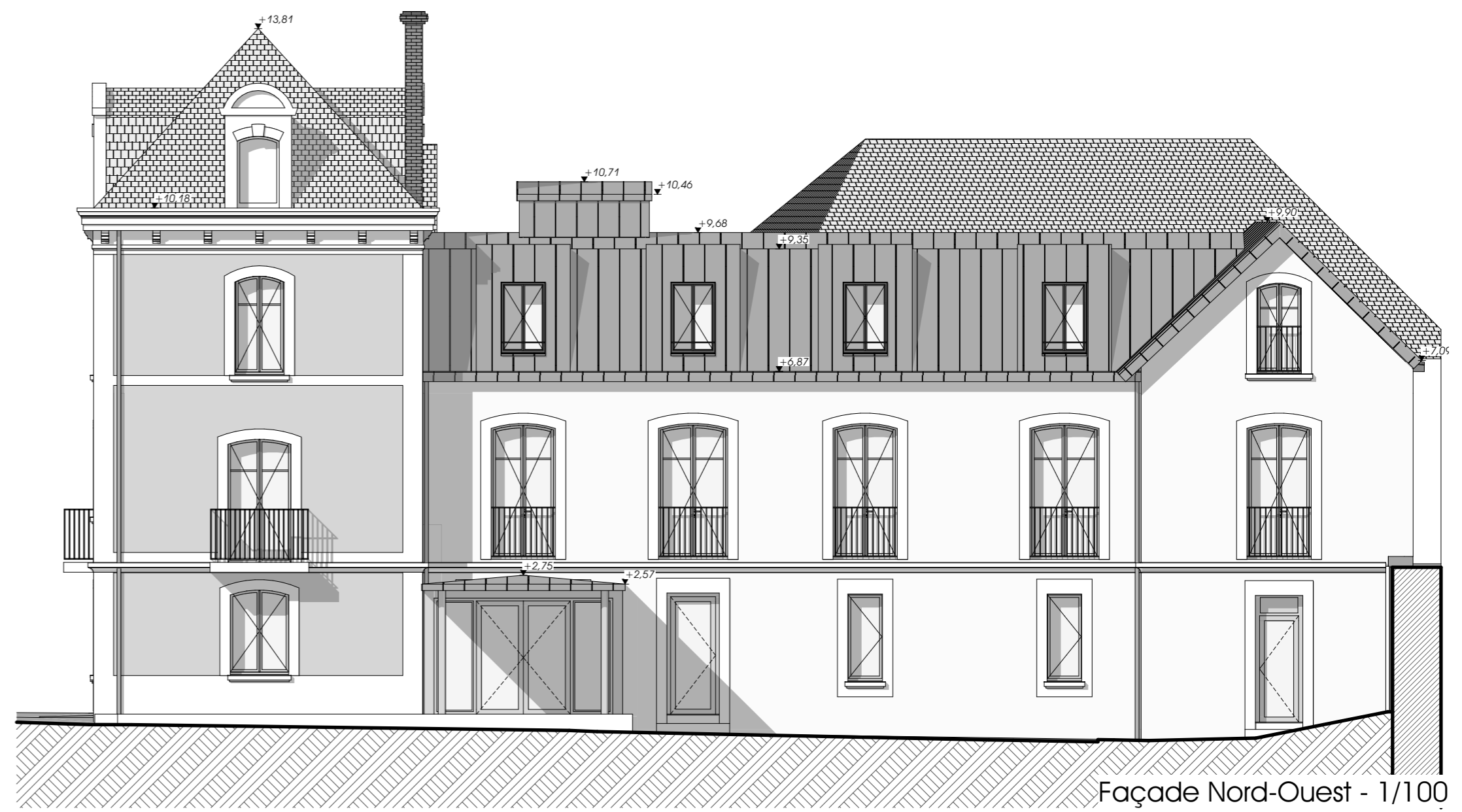

Façade Nord-Ouest - 1/100



Vue Nord-Est - 1/100



Vue Nord - 1/100



Vue Nord-Ouest - 1/100

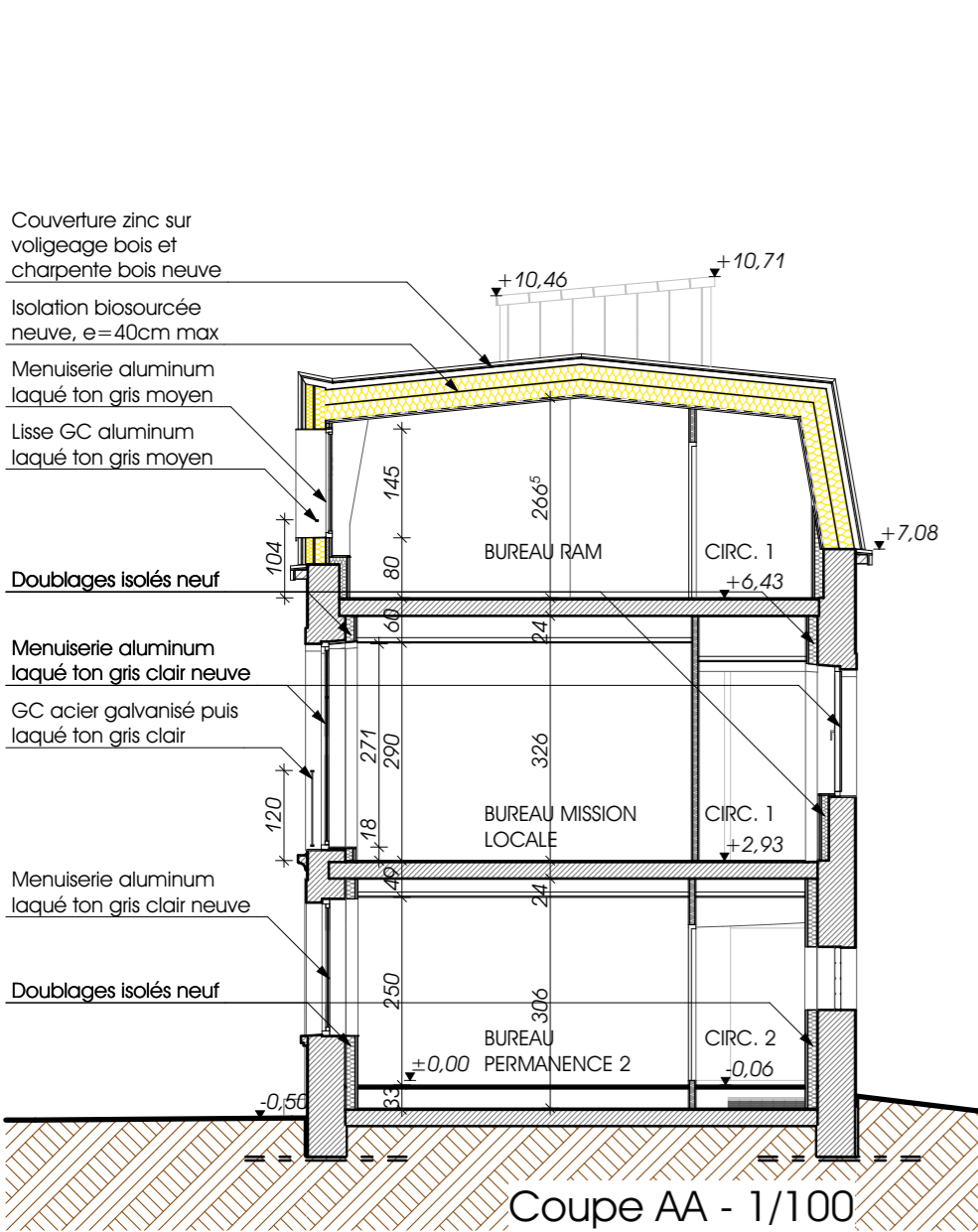

Coupe AA - 1/100

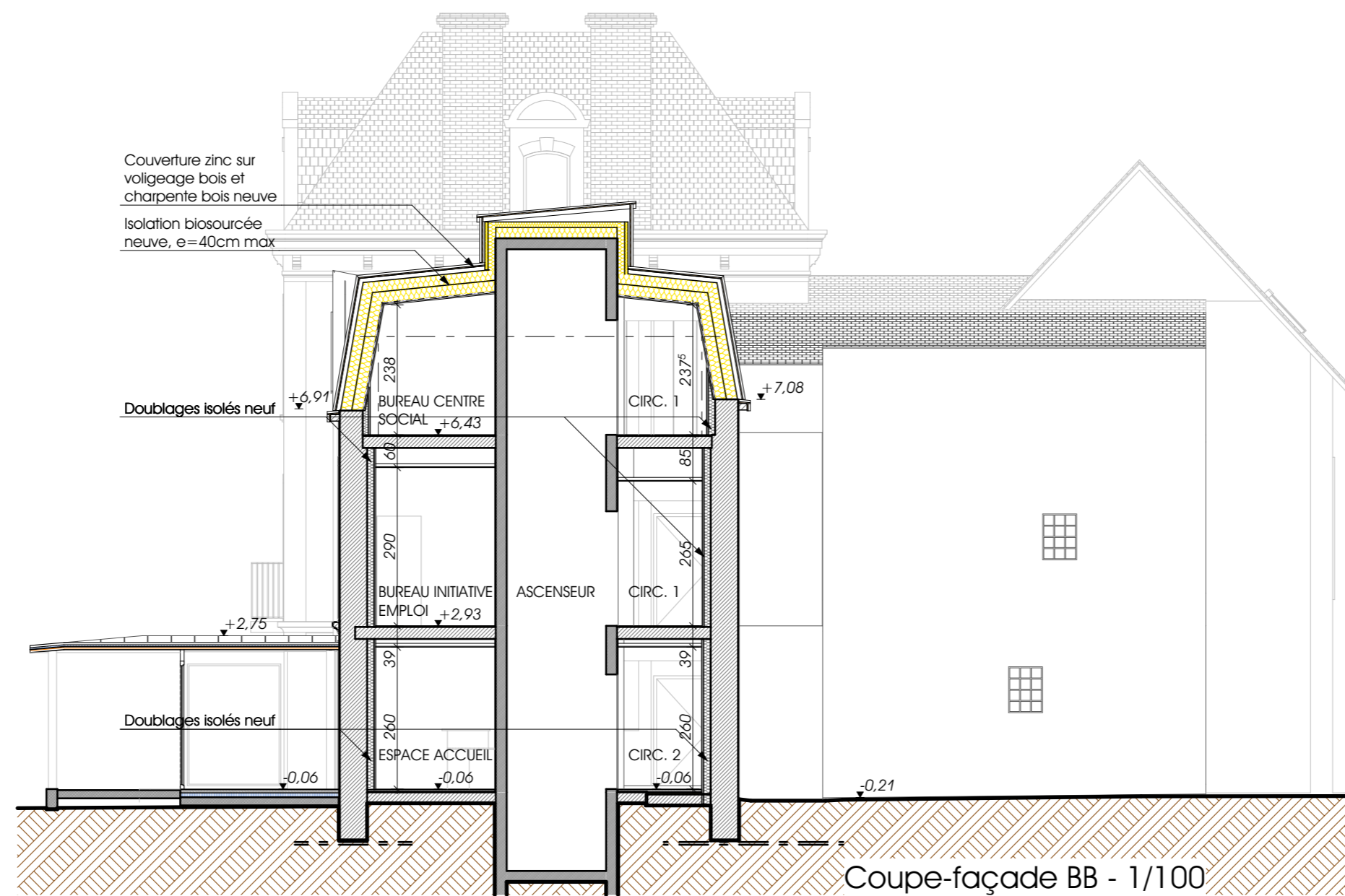

Coupe-façade BB - 1/100

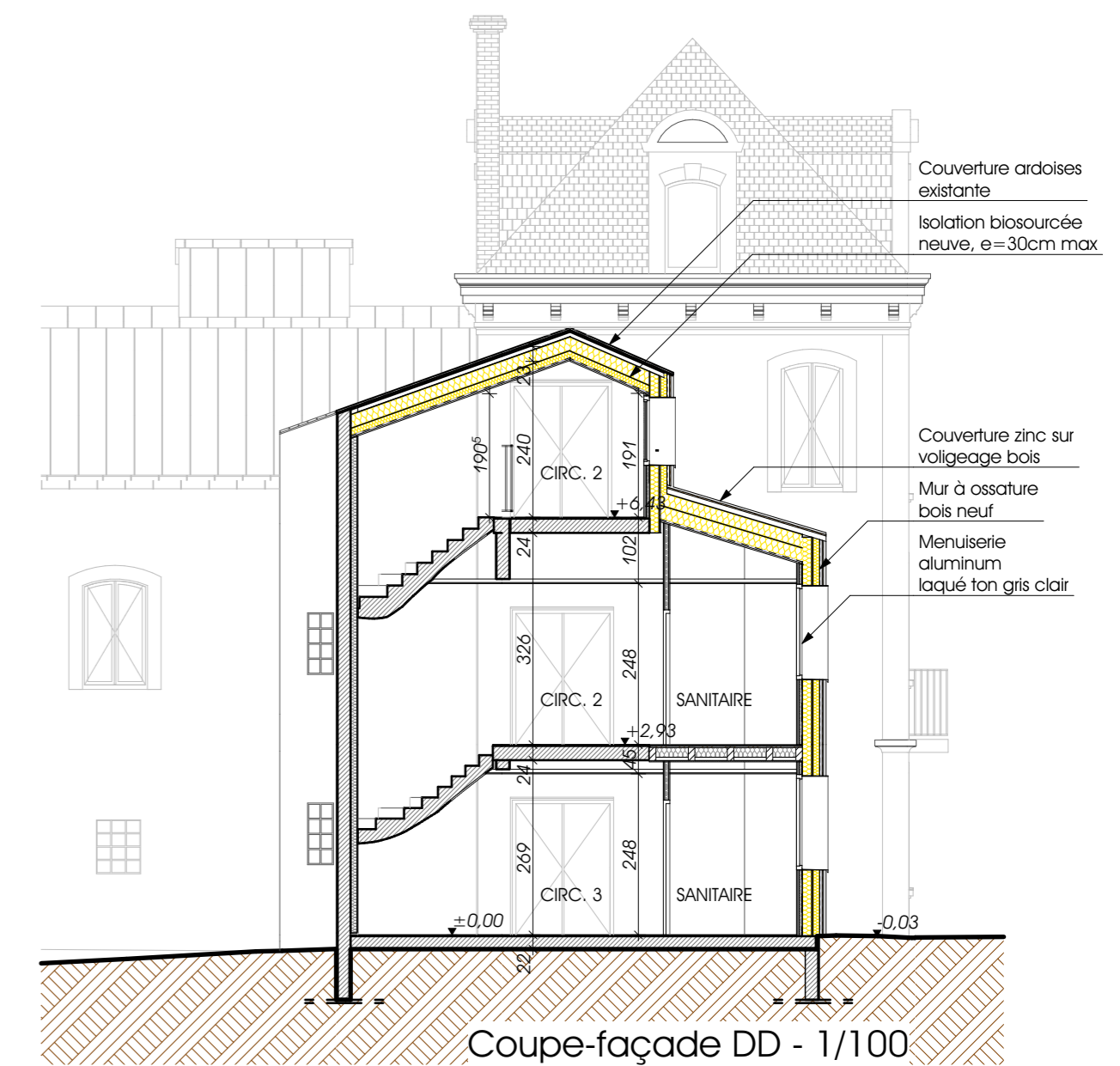

Coupe-façade DD - 1/100

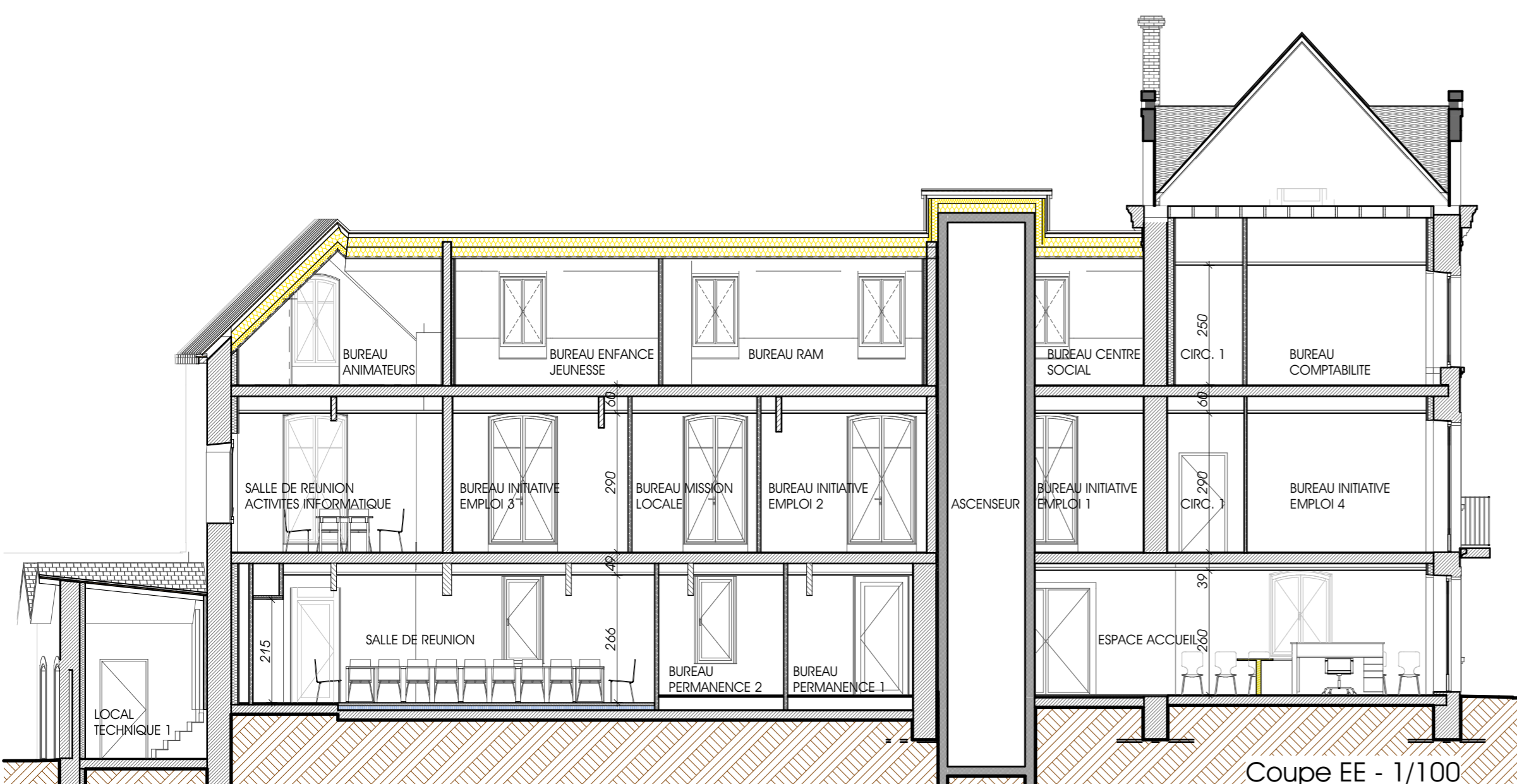

Coupe EE - 1/100

COMMUNE DE BELLEVIGNE-EN-LAYON
 Restructuration et mise en accessibilité de la maison des services au public au Neufbourg
 Thouarcé - 49380 BELLEVIGNE-EN-LAYON

DOSSIER N°	19-20	PROJET :	Façades, Vues 3D
PHASE	APD		Coupes AA et EE, coupes-façades BB et DD
PLAN N°	03	INDICE	
MODIFICATIONS		ECHELLE(S) 1:100, 1:3,15, 1:2,84, 1:2,99	
INDICE	DATE	OBJET	DATE 17/02/2020
			ETABLI PAR R.G.
			VERIFIE PAR A.M.

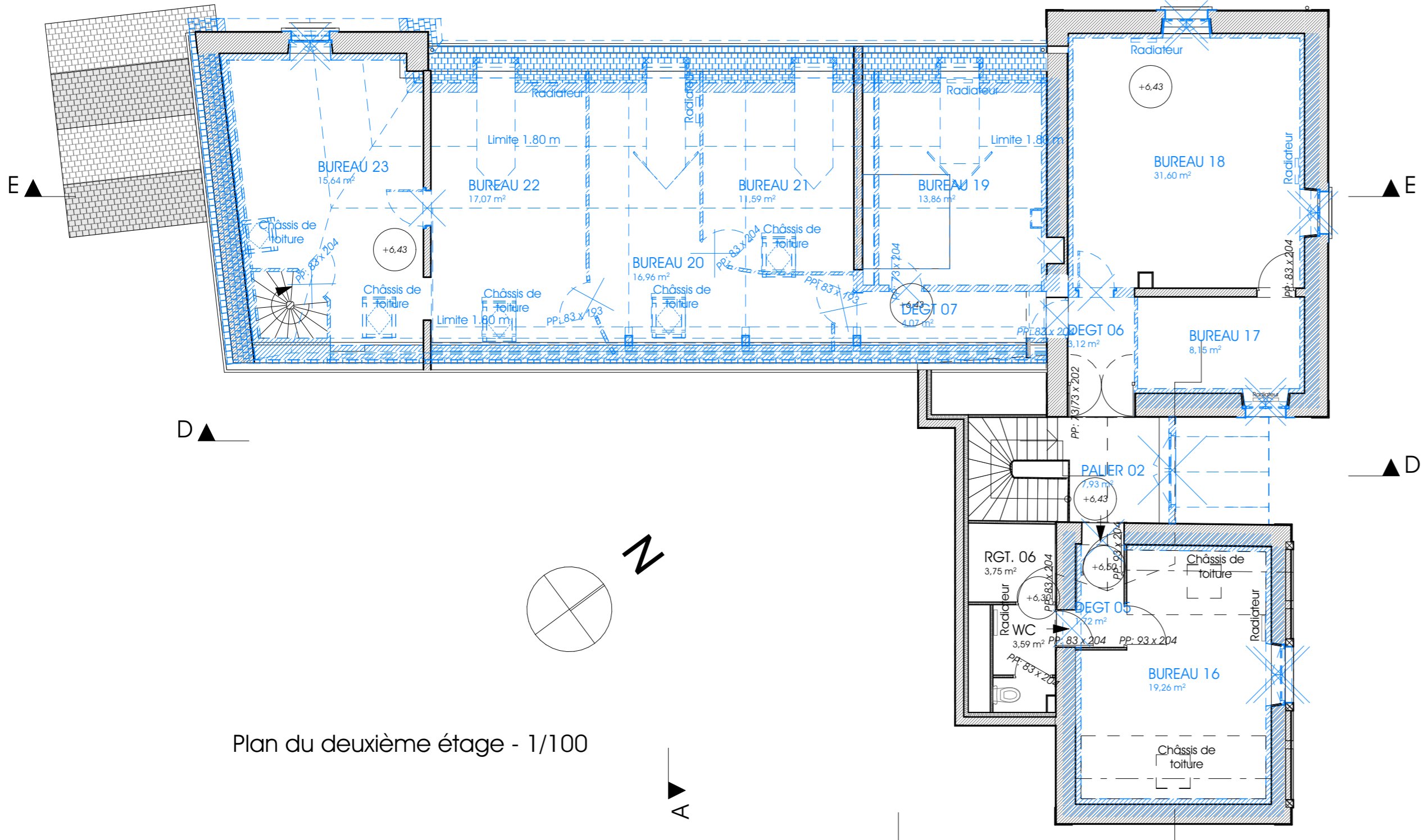

Plan du deuxième étage - 1/100

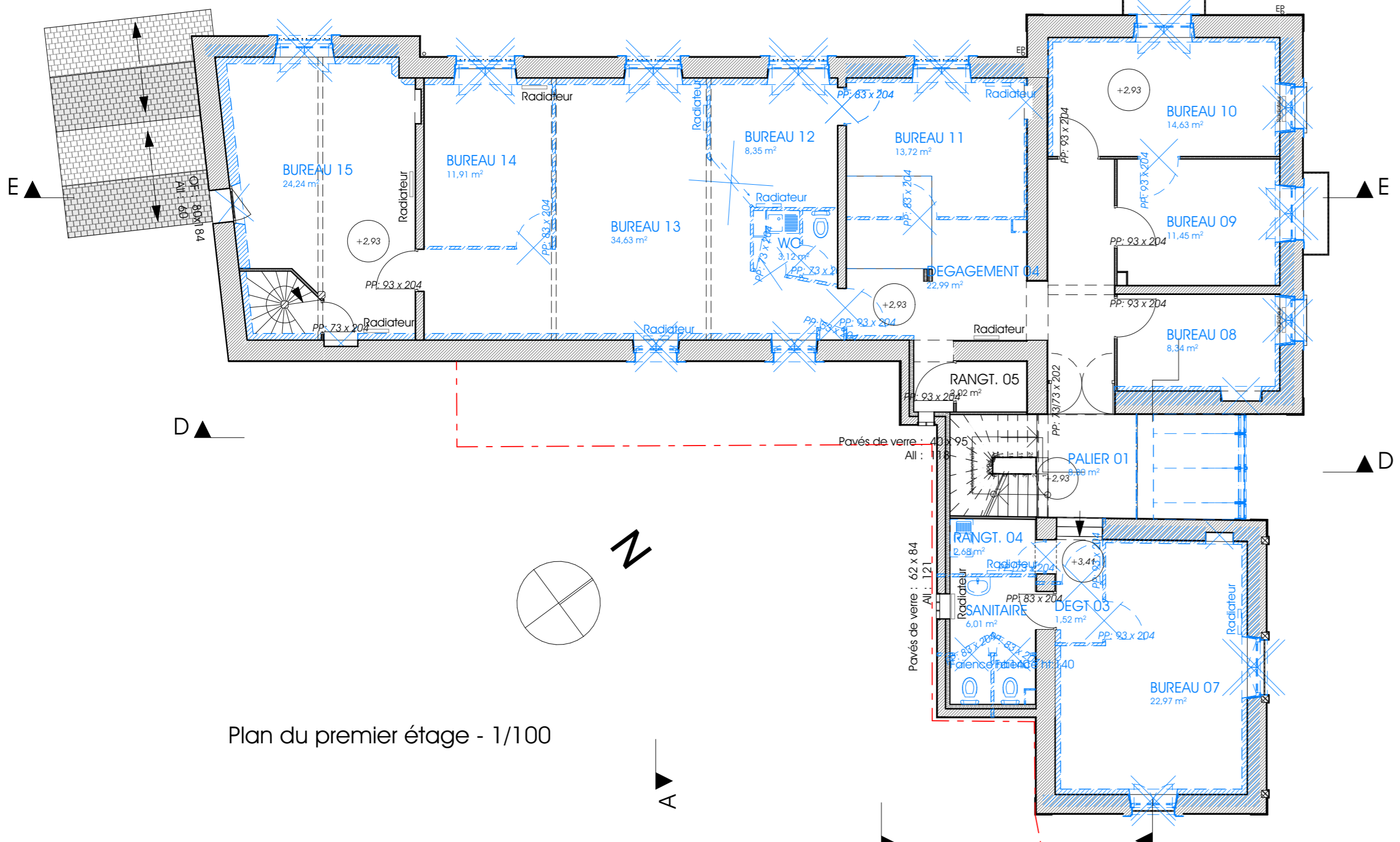

Plan du premier étage - 1/100

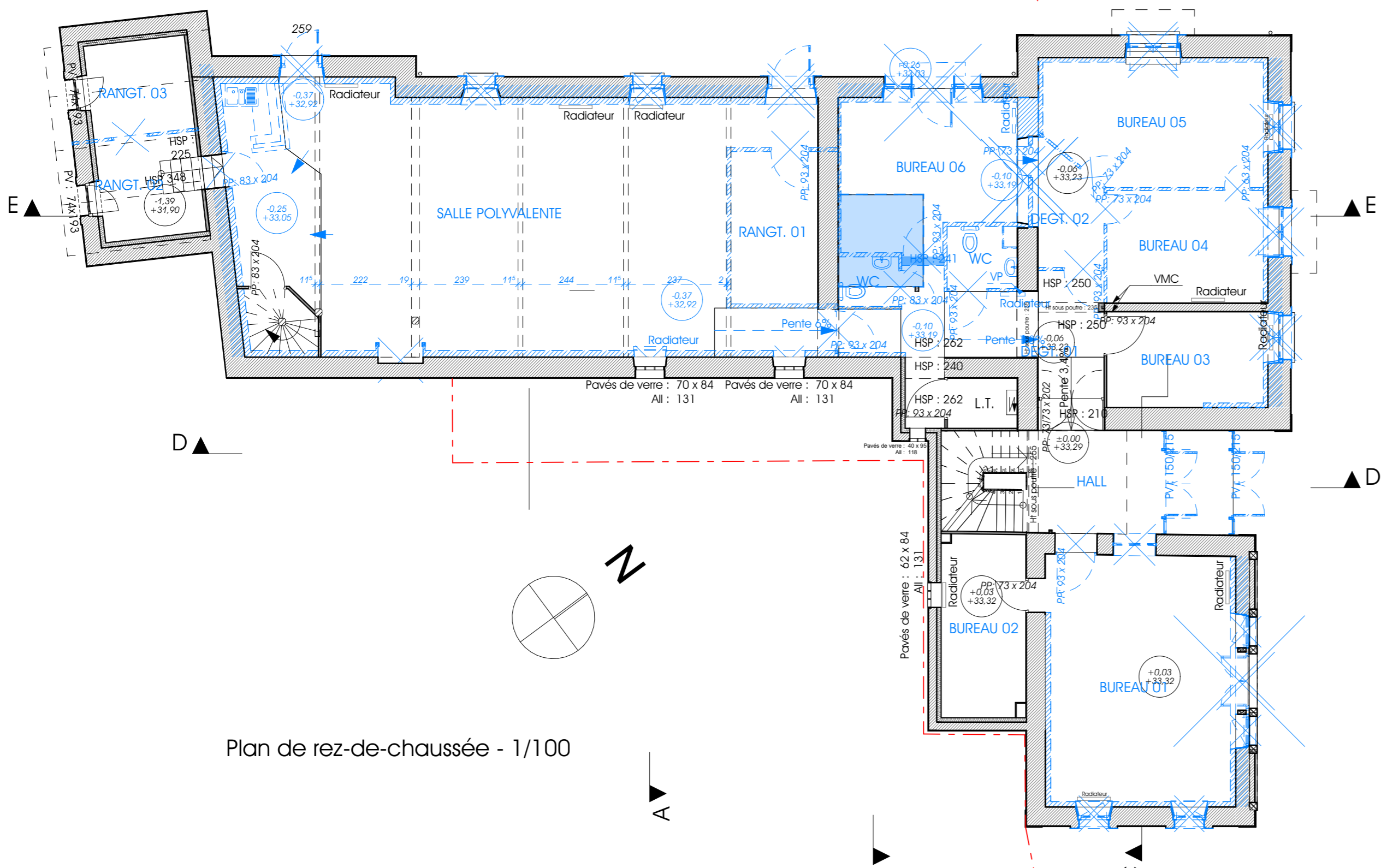

Plan de rez-de-chaussée - 1/100

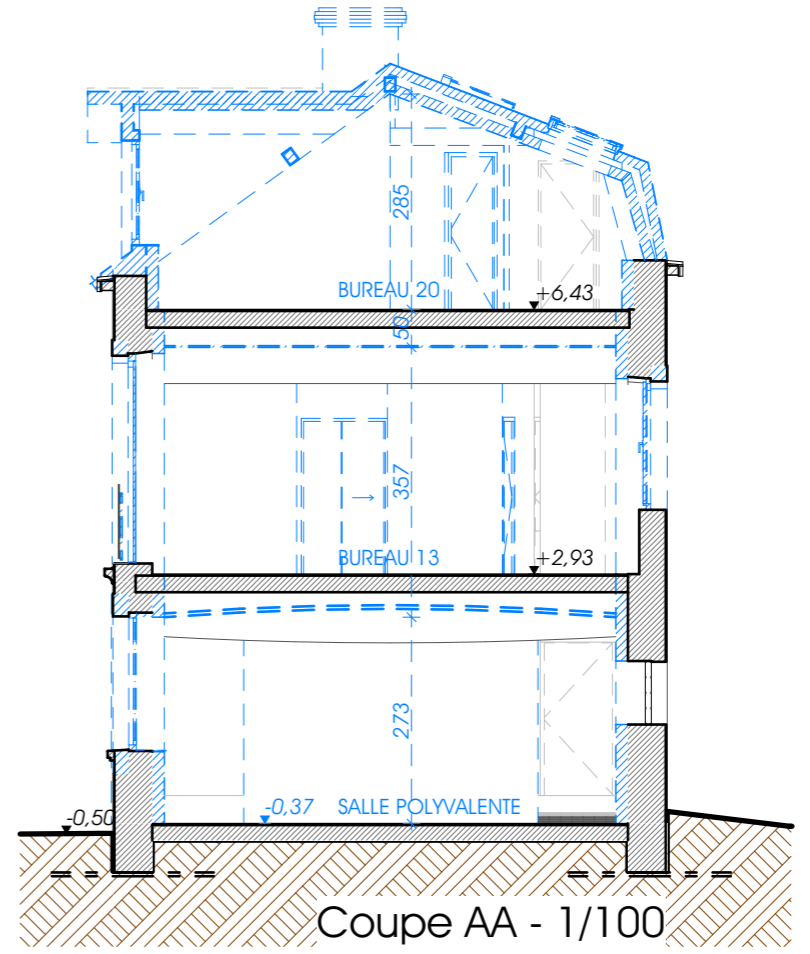

Coupe AA - 1/100

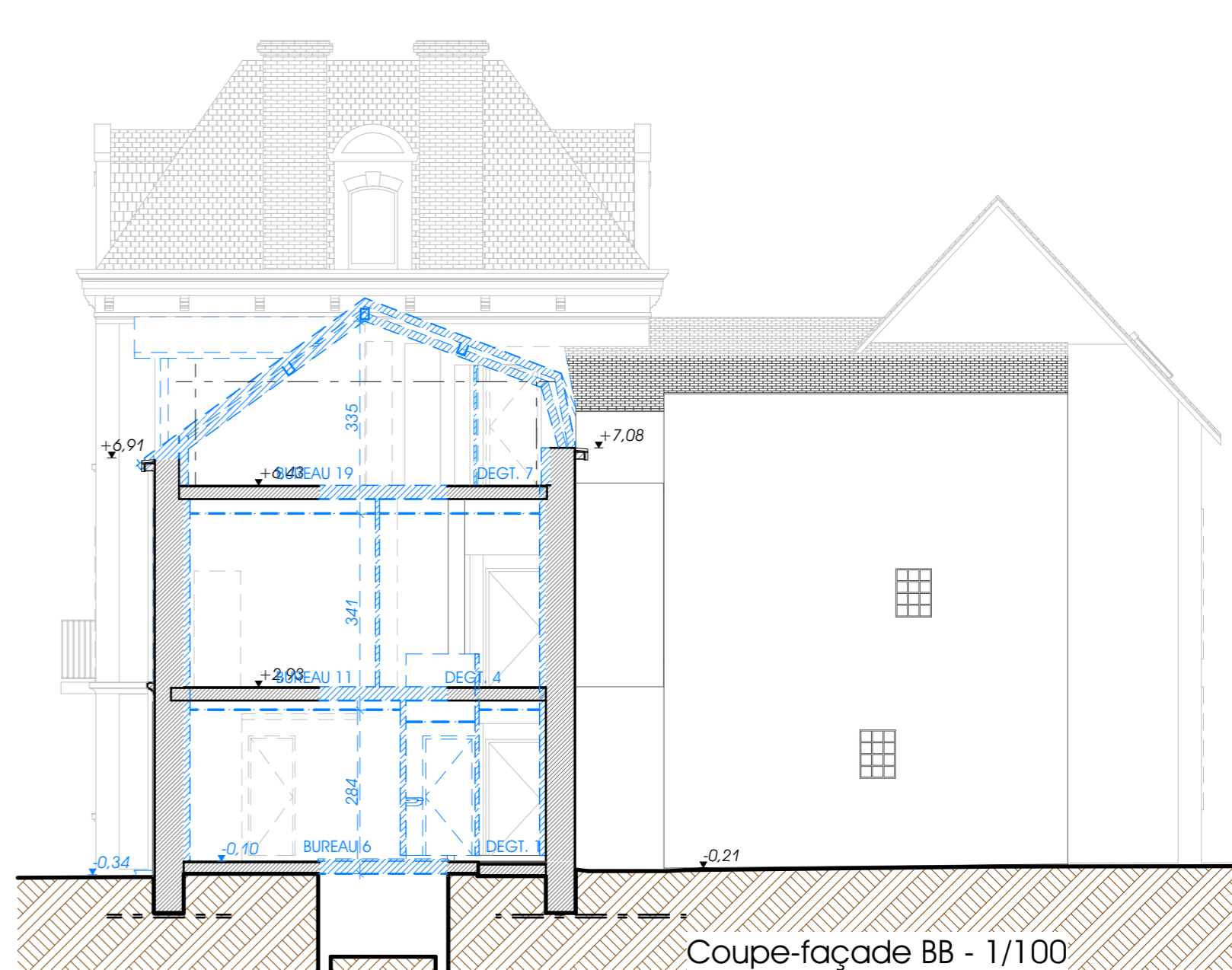

Coupe-façade BB - 1/100

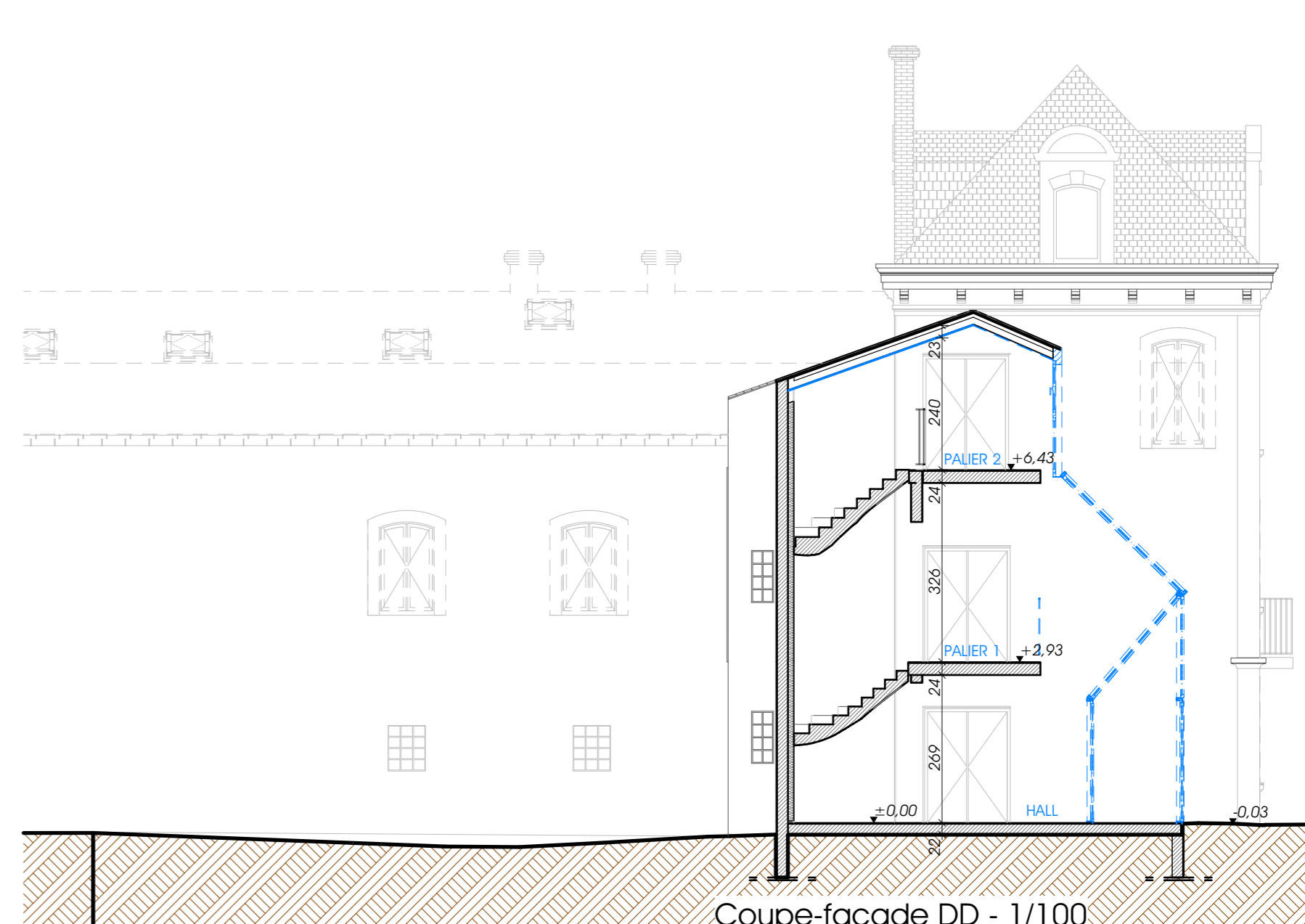

Coupe-façade DD - 1/100

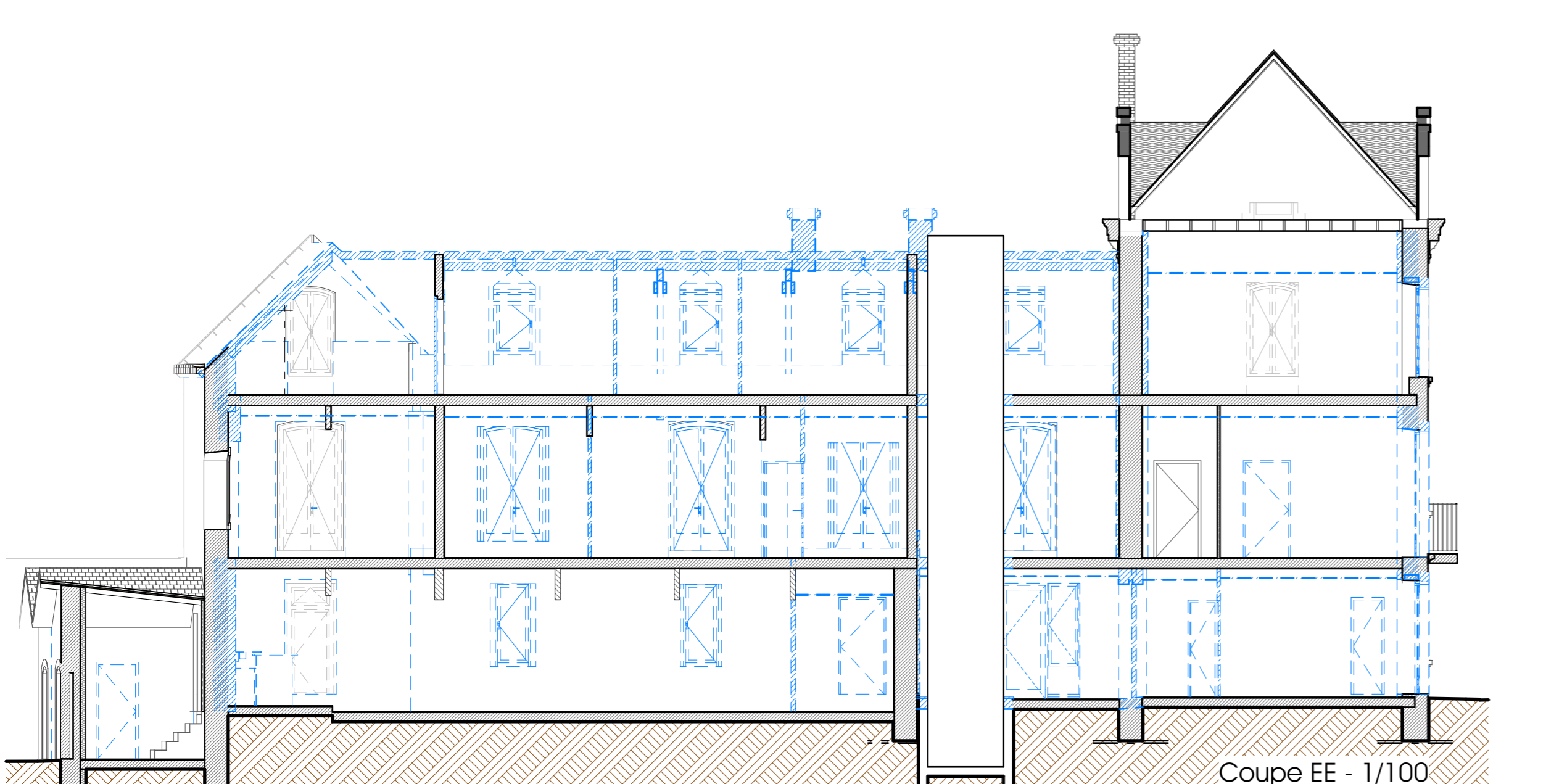

Coupe EE - 1/100

COMMUNE DE BELLEVIGNE-EN-LAYON
 Restructuration et mise en accessibilité de la maison des services au public au Neufbourg
 Thouarcé - 49380 BELLEVIGNE-EN-LAYON

DOSSIER N°	19-20	PROJET : Démolition : plan des niveaux Coupes AA et EE, coupes-façades BB et DD		
PHASE	APD			
PLAN N°	04			
INDICE				
MODIFICATIONS		ECHELLE(S)	1:100	
INDICE	DATE	OBJET	DATE	17/02/2020
			ETABLI PAR	R.G.
			VERIFIE PAR	A.M.