Exploitation du GAEC LE CHEVAL BLANC 4, " La Billaudière " BEAUPREAU 49600 BEAUPREAU-EN-MAUGES

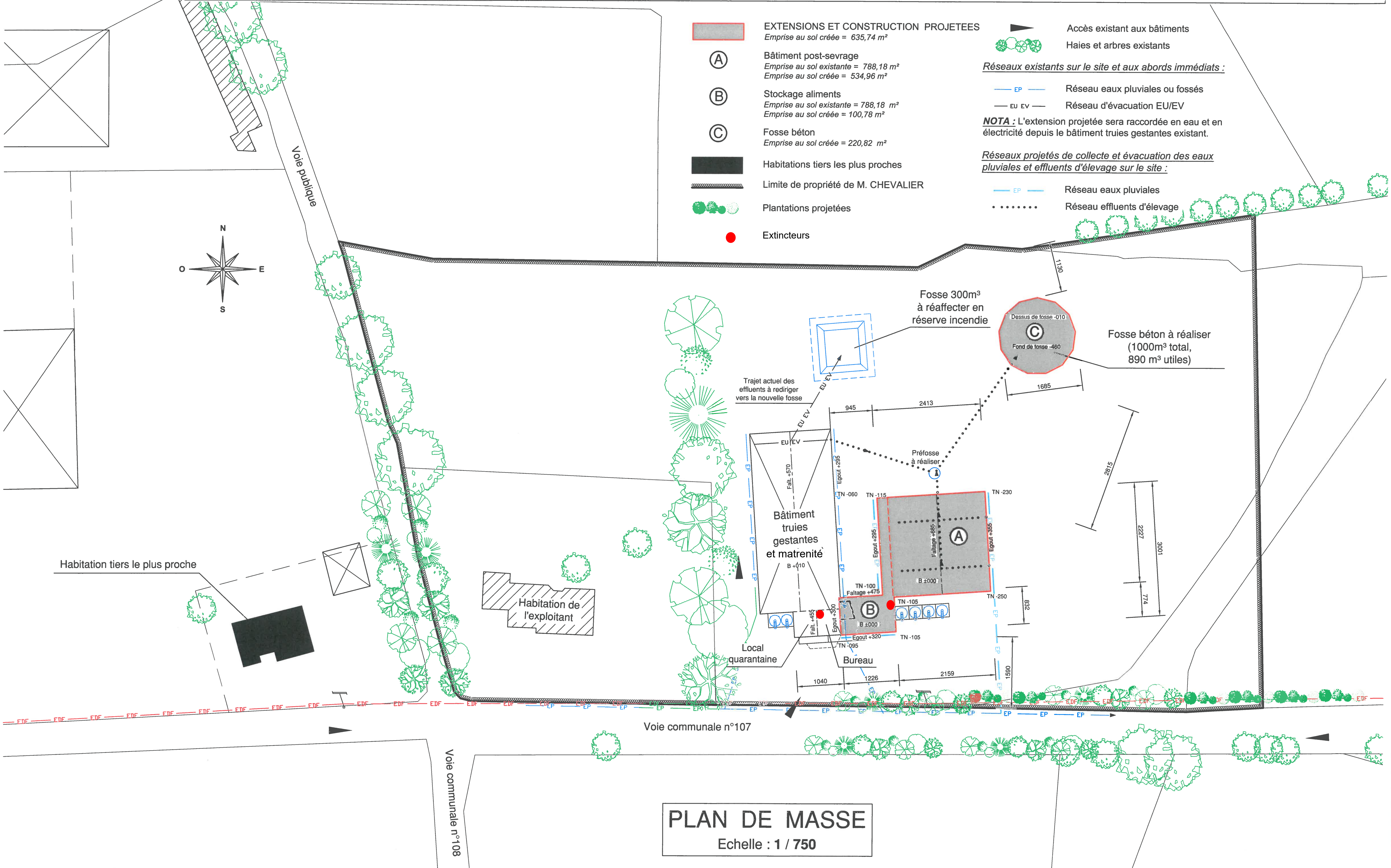

Les présents plans avant-projet sommaire sont exclusivement destinés à la constitution des dossiers administratifs (demande de permis de construire, installations classées, etc...) et ne peuvent pas être directement utilisés pour réaliser la construction. Les côtes indiquées sont données à titre indicatif. Des plans d'exécution devront être établis et fournis par les entreprises en tenant compte des différentes études particulières à réaliser (étude de sols, maçonnerie, charpente...)

PC 2
établis par : AR