

Annexe 2

Vu pour être annexé
à l'avis n° 312
en date du 24/01/2012
ANGERS, le 24/01/2012
Le Préfet,

Pour le préfet et par délégation
l'adoint administratif

M. Marsollier
M. MARSOLLIER

Exploitation de l'EARL LA CARRIE
6 "La Grande Carrie" ST-HILAIRE-DU-BOIS -
49310 LYS-HAUT-LAYON
Lieu des travaux : 6 "La Grande Carrie"
ST-HILAIRE-DU-BOIS - 49310 LYS-HAUT-LAYON
et 49310 CERNUSSON

Habitation de
M. et Mme REVEILLERE
Franck et Delphine

Habitation de
M. et Mme SCHULLER
Vincent et Brigitte

A - CONSTRUCTION PROJETEE
(Commune de ST-HILAIRE-DU-BOIS)
Emprise au sol créée = 739,01 m²
(Commune de CERNUSSON)
Emprise au sol créée = 634,61 m²
Emprise au sol totale créée = 1373,62 m²

B - EXTENSION PROJETEE
Emprise au sol existante = 512,50 m²
Emprise au sol créée = 25,00 m²

C - REALISATION PROJETEE

Limite de propriété
de l'EARL LA CARRIE
Limite de propriété
de M. FRAPPREAU
Habitation des tiers les plus proches

Fosse géomembrane
couverte à réaliser
(470m² utiles, 544m² total)

A CONSTRUCTION PROJETEE
(Bâtiment délevage avicole n°2)

B EXTENSION PROJETEE
(Sas d'accès élevage)

2867B

EXTRAIT DU PLAN CADASTRAL
Commune de CERNUSSON - section B
Commune de ST-HILAIRE-DU-BOIS
Commune nouvelle de LYS-HAUT-LAYON
section ZB - échelle 1/2500

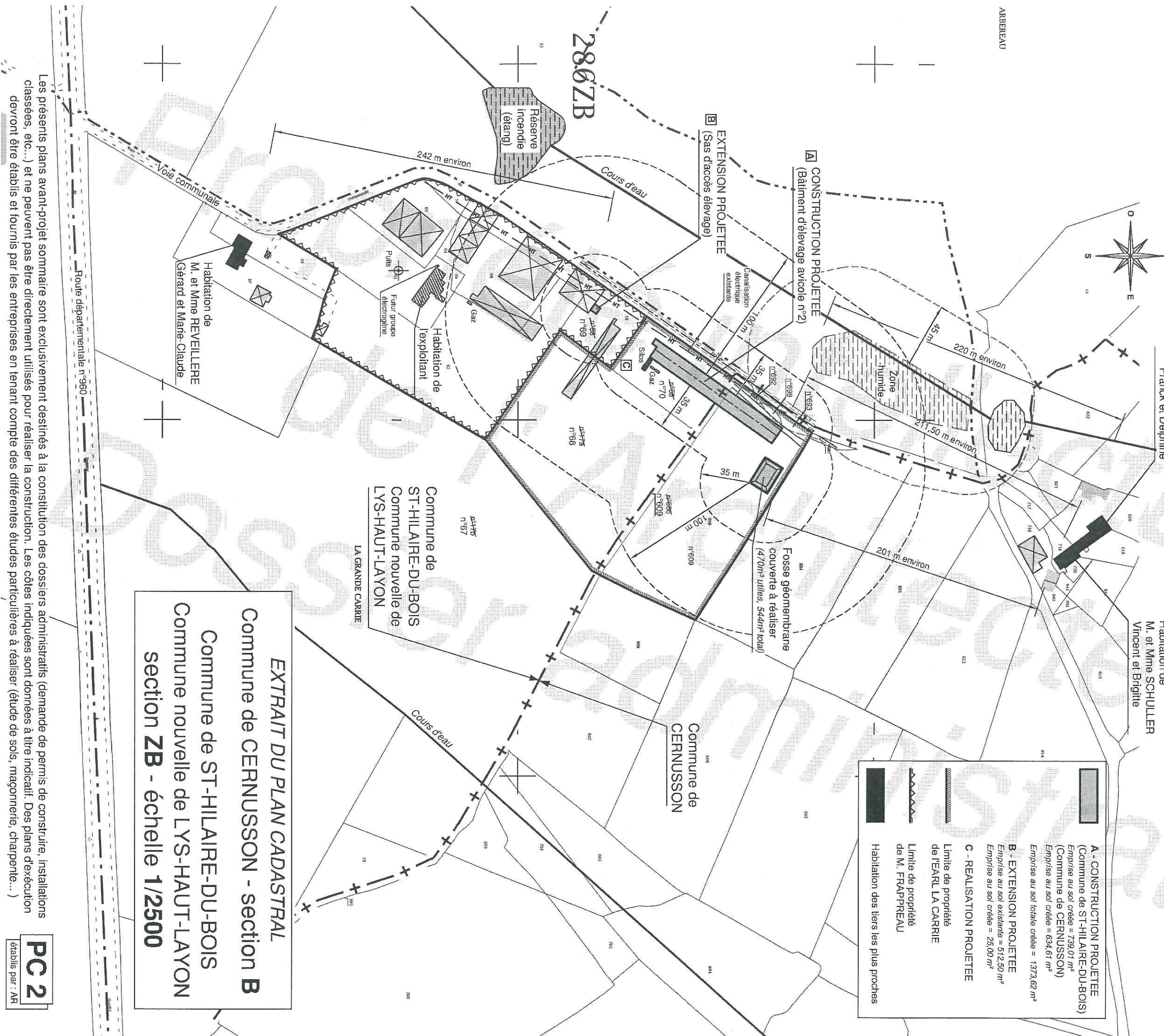

Les présents plans avant-projet sommaire sont exclusivement destinés à la constitution des dossiers administratifs (demande de permis de construire, installations classées, etc...) et ne peuvent pas être directement utilisés pour réaliser la construction. Les côtes indiquées sont données à titre indicatif. Des plans d'exécution devront être établis et fournis par les entreprises en tenant compte des différentes études particulières à réaliser (étude de sols, maçonnerie, charpente...)

PC2
établis par : AR